



Paisajes sostenibles

Experiencia en San Martín - Perú

Julio 2022

Lo que hacemos

- Creamos un **mundo más sostenible** mediante el articulando las fuerzas sociales y el mercado para proteger la **naturaleza** y **mejorar la vida de los agricultores y comunidades forestales.**





Certificación en cifras

+ DE 6 MILLONES

de hectáreas de tierras de producción certificadas*

+ DE 175 PAÍSES

donde pueden comprar productos con el sello de Rainforest Alliance o UTZ

Datos de gestión de paisaje

66 proyectos con productores y comunidades forestales para mejorar los medios de vida y proteger la naturaleza

22 de todos los proyectos empezaron en 2021

14.2 millones de hectáreas de terreno cubiertas por programas de gestión integrada de paisaje*

¿Paisaje?

Un ecosistema natural (modificados o no por el ser humano) que es influenciado por diversas actividades y procesos

ecológicos, históricos, económicos y socio culturales.



Gestión integrada de paisajes: Manejo **colaborativo entre múltiples actores**, para lograr un paisaje sostenible, fortaleciendo la gobernanza y las conexiones entre las comunidades locales y más compradores responsables y otros inversionistas, con **base en criterios de sostenibilidad ambiental** previamente definidos.

Modelo de intervención

Enfoque de gestión forestal comunitaria integrada (ICFM - *Integrated Community Forest Management*)

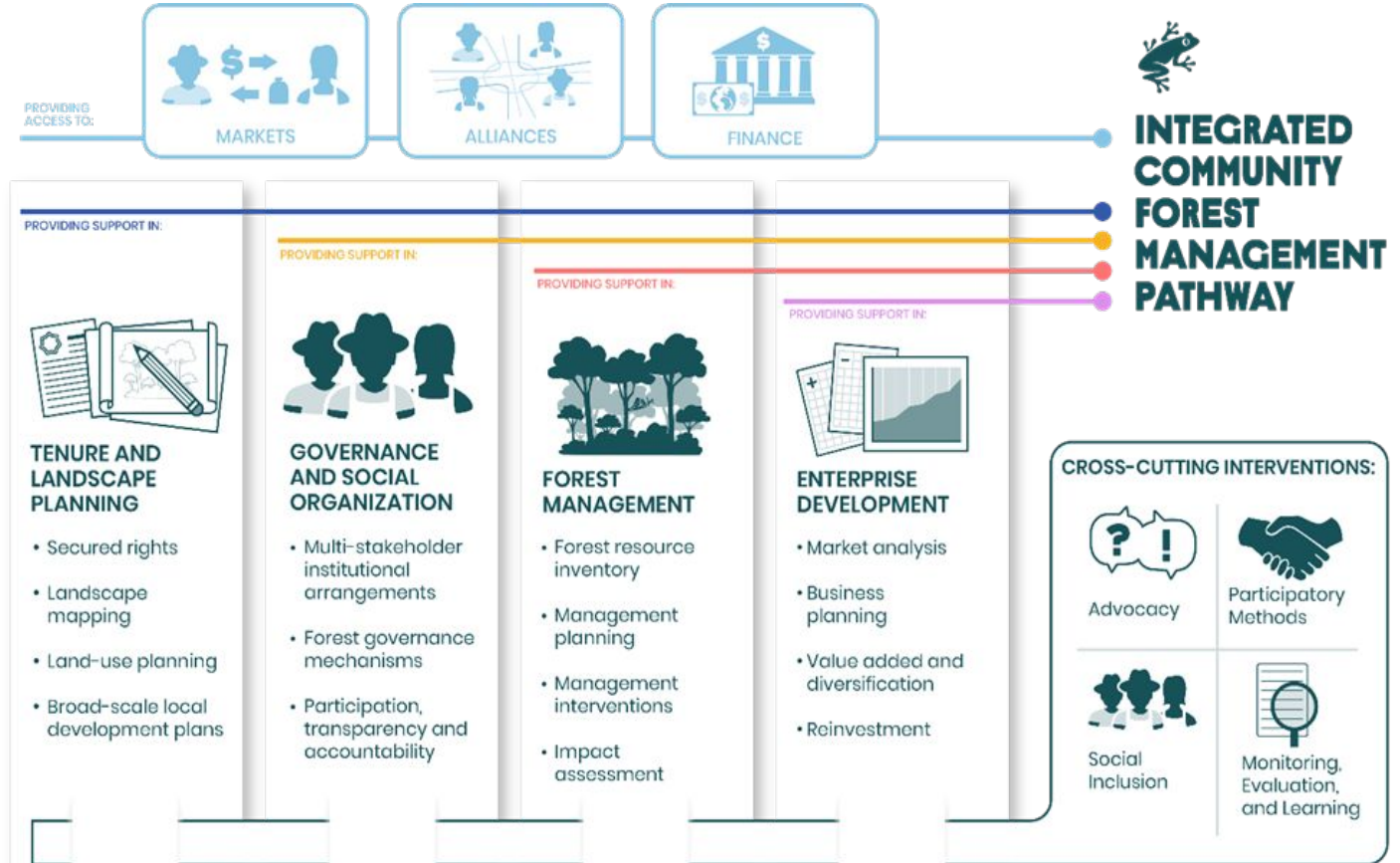



ESTRATEGIA DE INTERVENCION INTEGRAL

ENFOQUE DE

CERTIFICACION

FINANCIAMIENTO
VERDE

MERCADO

COMUNIDADES
NATIVAS

AREAS PROTEGIDAS



USAID
FROM THE AMERICAN PEOPLE

BHP | Foundation

Fomentado por el:

 Ministerio Federal de Medio Ambiente, Protección de la Naturaleza y Seguridad Nuclear

en virtud de una resolución del Parlamento de la República Federal de Alemania

Kingfisher

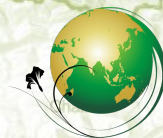

**ALSTOM
FOUNDATION**

ESTÉE LAUDER



Alianzas

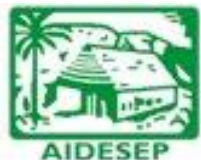

Organizaciones Indígenas

Empresas

Gobierno

ONG

Financieras

Ubicación estratégica

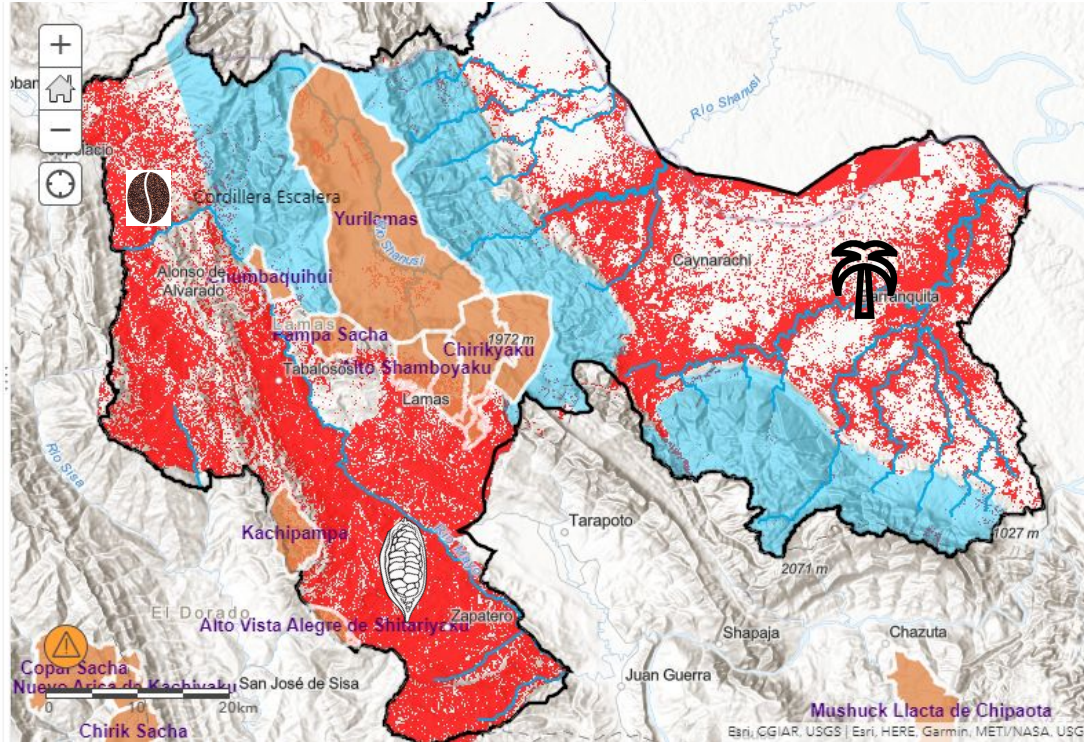
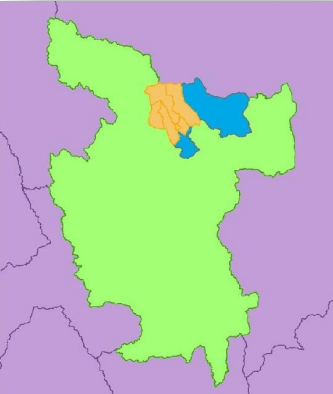

1. Bosques Amazónicos 2,700 km² (más o menos una superficie como Luxemburgo)
2. El 20 – 27 % de bosques amazónicos se encuentra en CCNN
3. Las CCNN poseen conocimientos Ancestrales en la gestión sostenible de RRNN



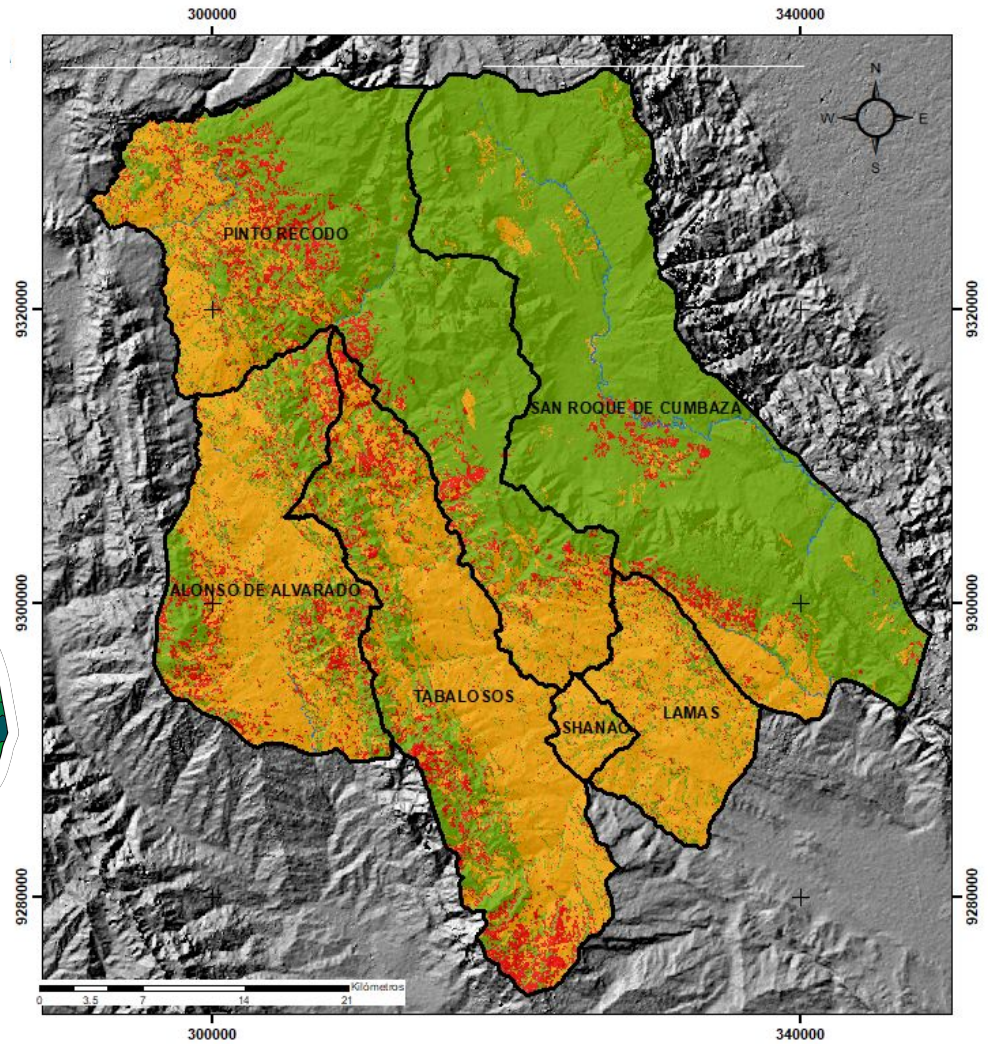



LANDSCALE

LandScale - Usuarios



Ecosystems



Human
Well-Being



Governance



Production



Productividad histórica del café en el “Paisaje Lamas”

qq/ha

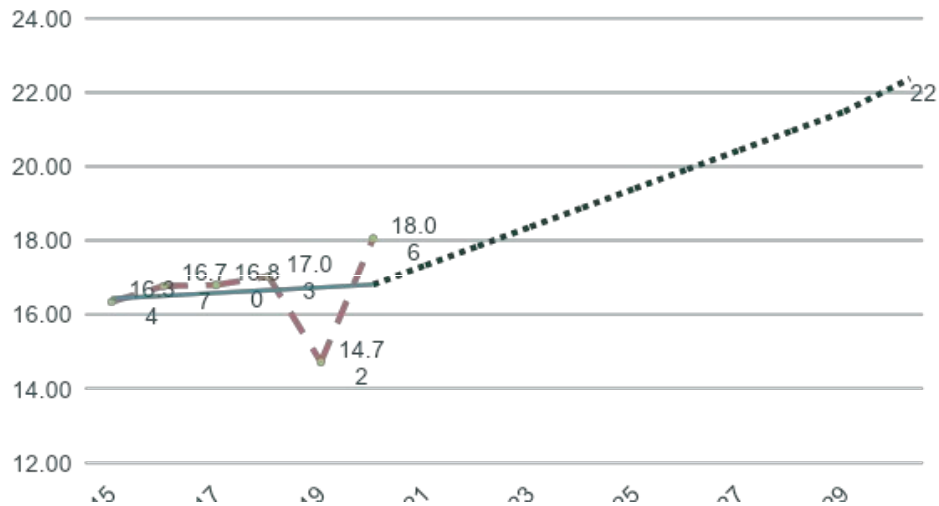

- Proyecciones al 2030
- - - - Fluctuaciones al 2021
- Tendencia hasta el 2021

PLAN DE ACCIÓN

**1**

PRODUCTIVIDAD PARA EL 2026

Incrementar la productividad
de café en

20 %

Asimismo, mejorar la calidad y precio de cacao, promover la diversificación y la adopción de buenas prácticas agrícolas.

**2**

ECOSISTEMA PARA EL 2030

Reducir en
40 %

la tasa de deforestación.

Restaurar
2291 ha

Lo que permite conservar los activos ambientales que generan una economía rural sostenible.

**4**

GOBERNANZA Y CONDICIONES HABILITANTES AL 2030

Alta coordinación y participación en espacios de toma de decisión.

Aumento de hogares con sistema de saneamiento, en

11 %

**3**

INCENTIVOS AL 2030

Se incrementará en
25 %

el acceso a créditos agrarios, generando que la inversión llegue a más productores.



Discusión sobre metas



Presentación de resultados LS



INVESTIGACIÓN CONJUNTA EN EL PRODUCTO SANGRE DE GRADO Saberes ancestrales de las comunidades indígenas

- Objetivo: Mejora del método de extracción de latex.



Equipo de Misha rastrera en Yurilamas

Canalizando inversión



Principales especies instaladas:

- Capirona (*Calycophyllum* sp.), bolaina (*Guazuma* sp.), torreliana (*Eucalyptus torelliana*), pinochuncho (*Schizolobium* sp.)

Cultivo	Superficie (ha)	N° plantones
Cacao	9.5	7517
Café	16	10935
Otros	5.3	4483
Total	30.8	22935



Inversión canalizada:

\$ 12,397.29



Plataforma

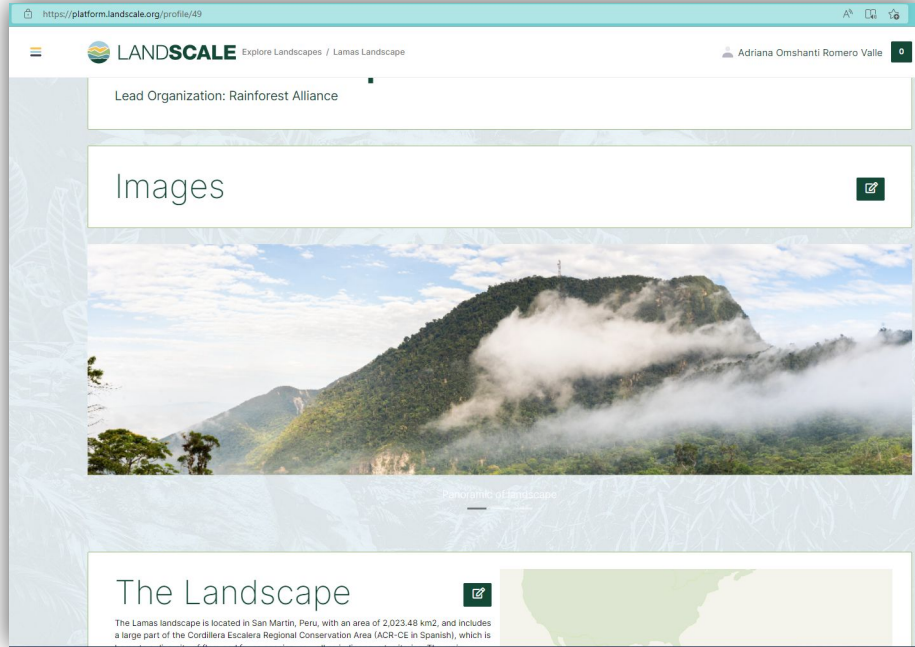

<https://www.landscape.org/>

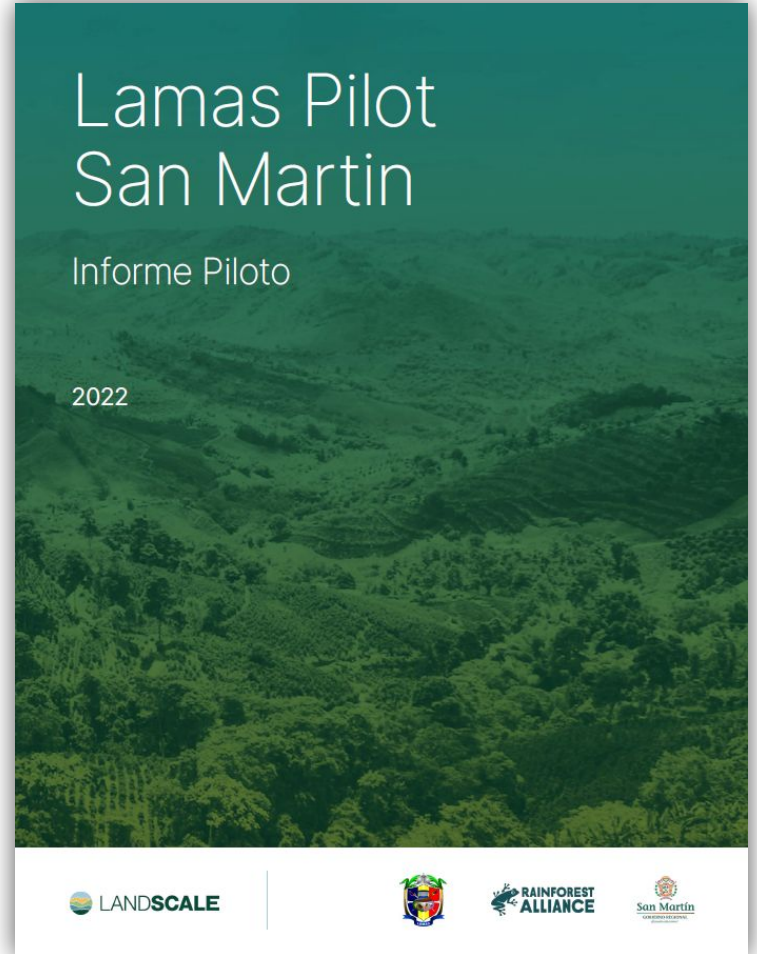

Contacto

Omshanti Romero Valle

Senior Associate, Landscapes &
Communities

oromero@ra.org

**RAINFOREST
ALLIANCE**

rainforest-alliance.org

233 Broadway, 28th Floor
New York, NY 10279
USA

De Ruyterkade 6
1013 AA, Amsterdam,
The Netherlands

