



Nueva Regulación Europea a la Importaciones

Avances : Georreferencia y Trazabilidad



DEIA

Dirección de Estadística e Información Agraria
Dirección General de Estadística, Seguimiento y Evaluación de Políticas

Ing. Cesar Santisteban Pérez
Director DEIA

MIDAGRI: PADRÓN DE PRODUCTORES AGRARIOS

PERÚ Ministerio de Desarrollo Agrario y Riego



Contar con una relación nominada y autenticada de personas naturales y jurídicas que participan en la actividad agraria, orientado a identificar a los beneficiarios de los servicios de los programas presupuestales del MIDAGRI, gobiernos regionales y locales.



2.3 MILLS PRODUCTORES CON IDENTIDAD DIGITAL



PROGRAMACIÓN DE ACTIVIDADES

2022-2023

Zonas de Intervención



24 Regiones + 1,920 locales de empadronamiento

Presupuesto



18 MILLS SOLES

Meta 2023

2´M de Productores

“PADRÓN DE PRODUCTORES AGRARIOS”



Identidad Digital del Agricultor Familiar



Desarrollar Actividad Agraria

Agrícola

Pecuario

Forestal

Tener una Superficie Agraria

Propia

Posesión

Alquiler

Otra forma de tenencia*

Identidad

Natural

Jurídica

Nueva Búsqueda

REGION: Todas

PROVINCIA: Todas

DISTRITO: Todas

INSTITUCIÓN: Todas

CENTRO DE EMPADRONAMIENTO: Todas

CENTROS POR REGIÓN

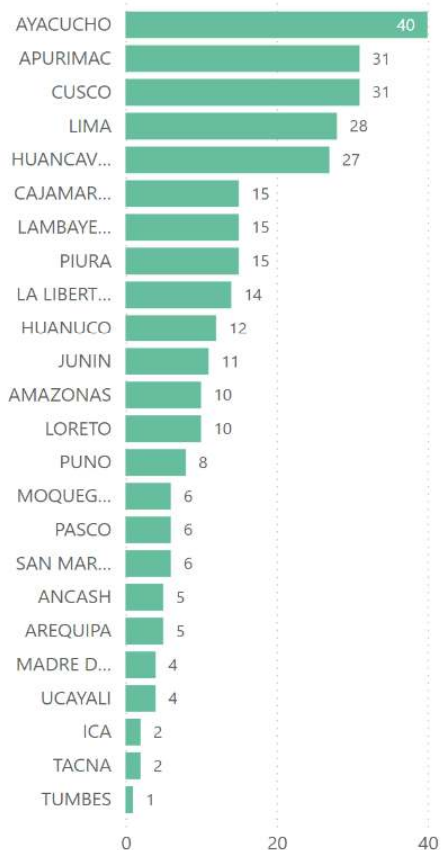

CENTROS POR INSTITUCIÓN

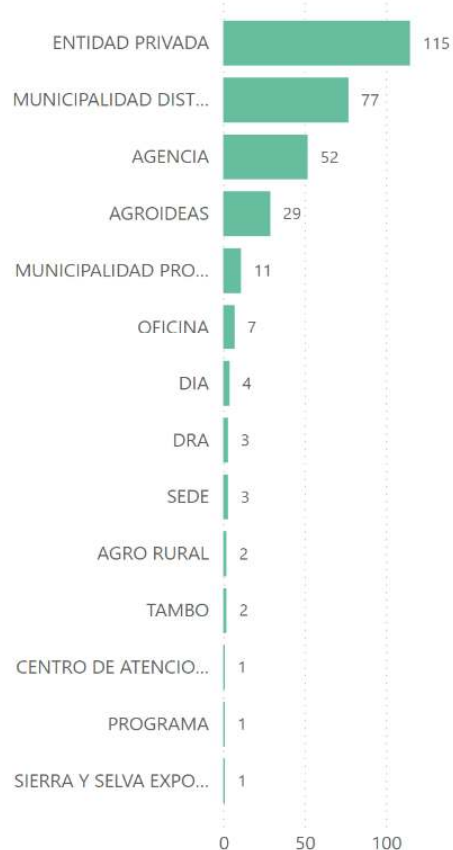

Número de Productores Registrados en Centros de Empadronamiento

2.030.261



Empadronadores

Habilitados

458



Centros de Empadronamiento

Habilitados

308

Rendimiento de Empadronamientos

Institución	N° de Productores
AGENCIA	774.663
MUNICIPALIDAD DISTRITAL	449.350
TAMBO	284.263
ENTIDAD PRIVADA	203.318
OFICINA	84.178
AGRO RURAL	79.182
SENASA	34.205
MUNICIPALIDAD PROVINCIAL	31.216
ANA	19.108
DRA	16.666
INIA	9.664
AGROIDEAS	7.667
DIA	7.365
CENTRO DE ATENCION MIDAGRI	6.378
PROGRAMA	5.464
SERFOR	4.378
SEDE	4.176
Total	2.030.261



a. Georreferenciación

01

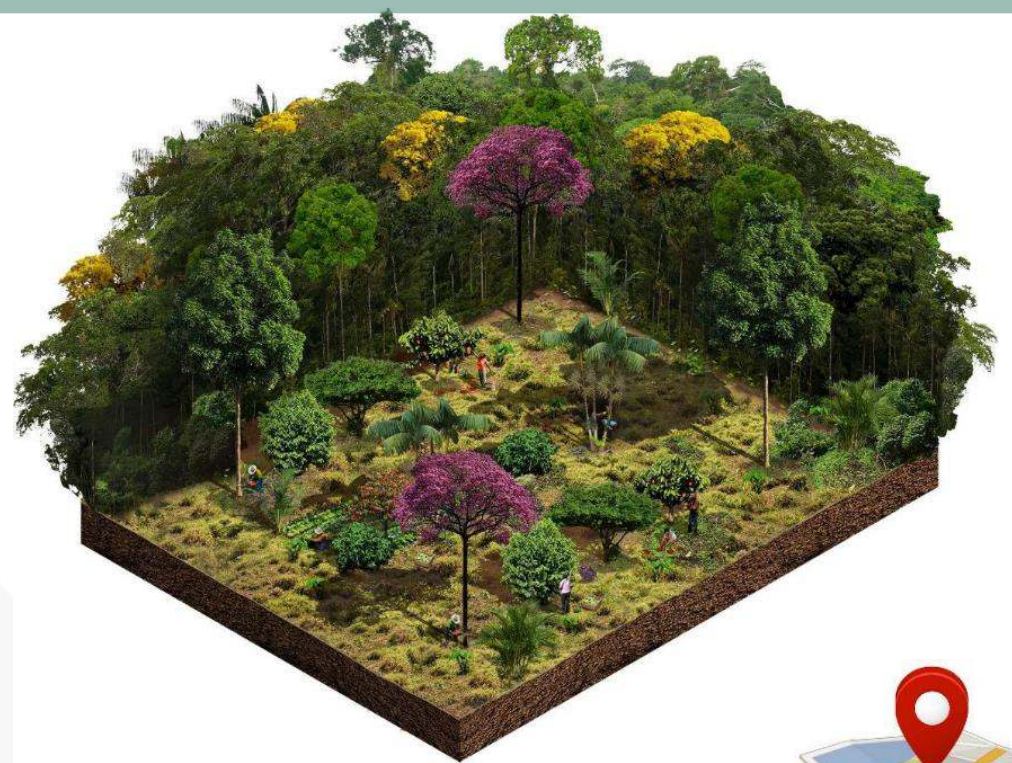

Georreferenciación y el Padrón de Productores Agrarios

REGION	CACAO	CAFE	PALMA ACEITERA
AMAZONAS	7,963	31,917	
AYACUCHO	16,514	11,518	
CAJAMARCA	1,902	64,248	
CUSCO	14,354	21,793	
HUANUCO	11,904	13,420	92
JUNIN	16,424	53,307	1
LA LIBERTAD	9	97	
LAMBAYEQUE	37	3,072	
LORETO	3,496	200	207
MADRE DE DIOS	1,515	7	
PASCO	5,356	5,833	
PIURA	1,318	9,606	
PUNO	484	7,398	
SAN MARTIN	26,795	63,247	1,131
TUMBES	96	1	
UCAYALI	12,057	1,038	721
Total general	120,224	286,702	2,152

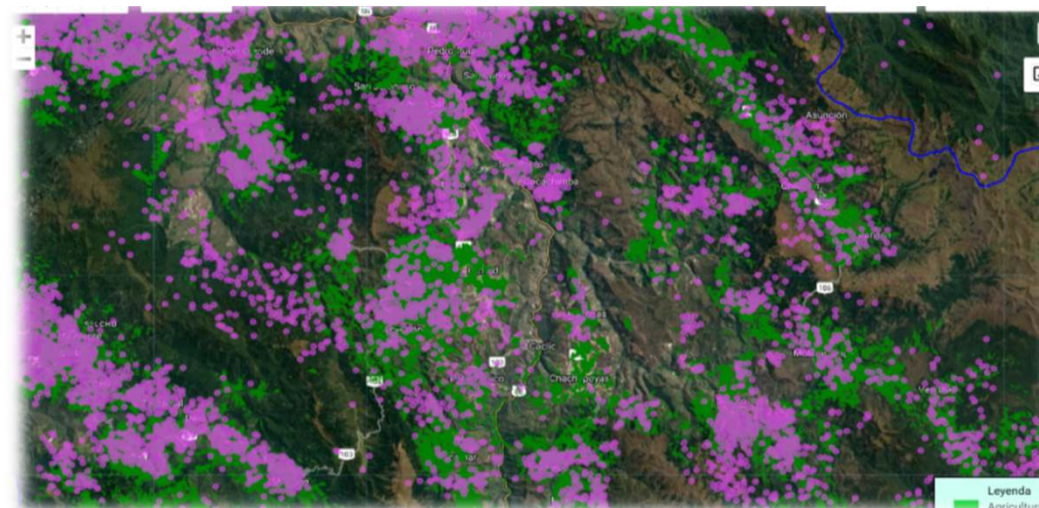
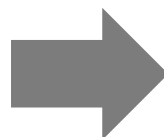

Productores de Café, Cacao y Palma registrados en el PPA (al mes de ene-2024)

CULTIVO	PRODUCTORES PPA	PRODUCTORES CON CELULAR		PRODUCTORES GEORREFERENCIADOS	
	TOTAL	TOTAL	% CELULAR	TOTAL	% GEORREF.
CACAO	120 224	77 161	64%	100 440	84%
CAFE	286 702	208 247	73%	241 778	84%
PALMA ACEITERA	2 152	1 604	75%	1 923	89%



Más del 80% de productores de cacao, café y palma aceitera se encuentran georreferenciados en el PPA, sin embargo, esta georreferencia no es suficiente para la RUED. Preliminarmente, el 99% de los productores se ubican en zonas instaladas antes del 2020



Regiones productoras de:



CAFÉ



Departamentos	Nº distrito
AMAZONAS	72
ANCASH	7
AYACUCHO	16
CAJAMARCA	89
CUSCO	28
HUANCAVELICA	11
HUANUCO	49
ICA	1
JUNIN	32
LA LIBERTAD	24
LAMBAYEQUE	9
LIMA	9
LORETO	26
MADRE DE DIOS	9
PASCO	10
PIURA	29
PUNO	16
SAN MARTIN	72
TUMBES	1
UCAYALI	14
Total general	524

CACAO

Departamentos	Nº distrito
AMAZONAS	28
ANCASH	2
APURIMAC	1
AYACUCHO	16
CAJAMARCA	37
CUSCO	20
HUANUCO	25
JUNIN	17
LA LIBERTAD	11
LAMBAYEQUE	13
LIMA	1
LORETO	50
MADRE DE DIOS	11
PASCO	6
PIURA	31
PUNO	5
SAN MARTIN	78
TUMBES	10
UCAYALI	19
Total general	381

PALMA ACEITERA

Departamentos	Nº distrito
HUANUCO	6
JUNIN	1
LAMBAYEQUE	1
LIMA	1
LORETO	9
MADRE DE DIOS	1
SAN MARTIN	11
UCAYALI	9
Total general	39



Productores de Café registrados en el PPA a Nivel Nacional

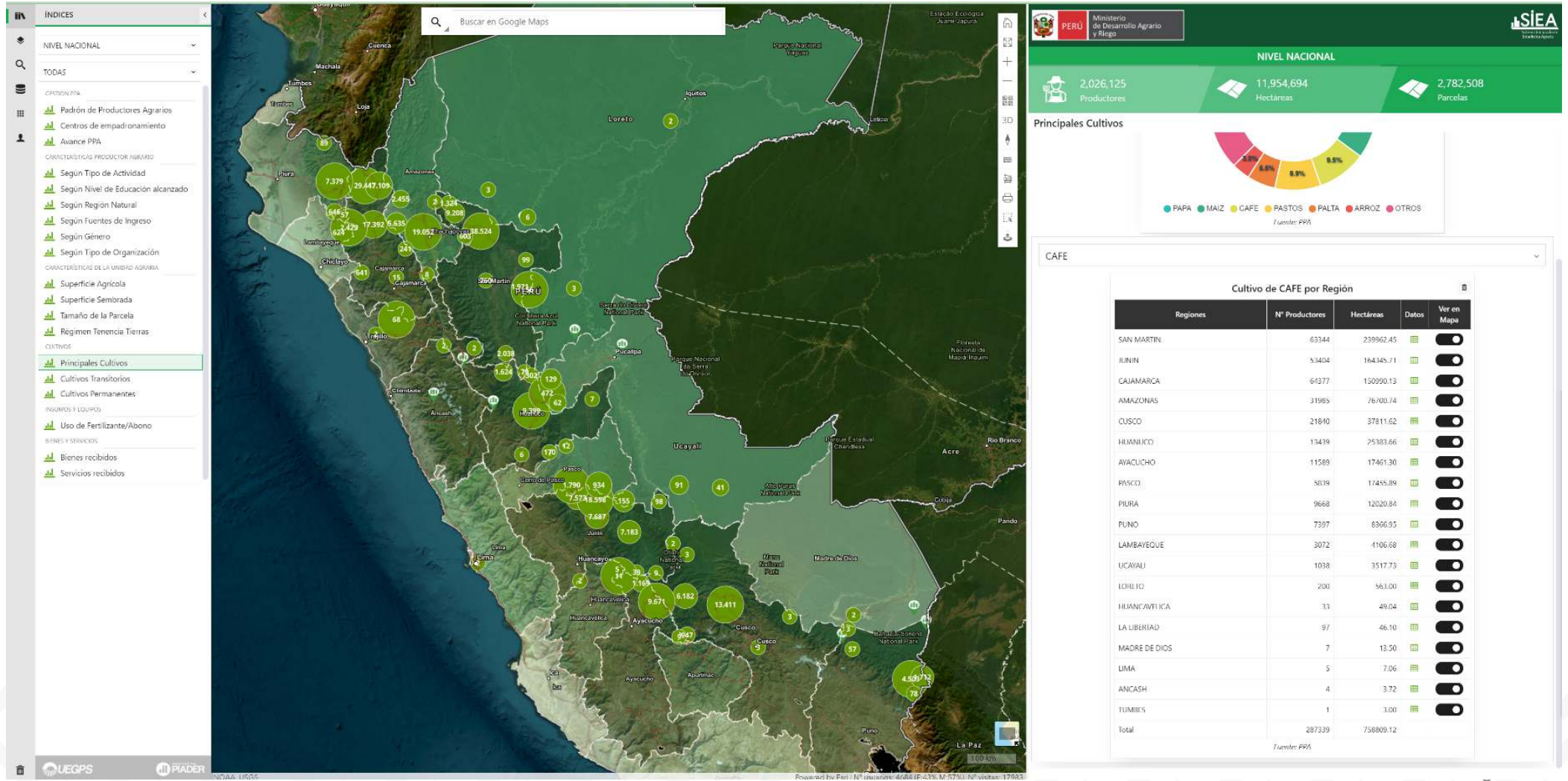

Productores de Cacao registrados en el PPA a Nivel Nacional

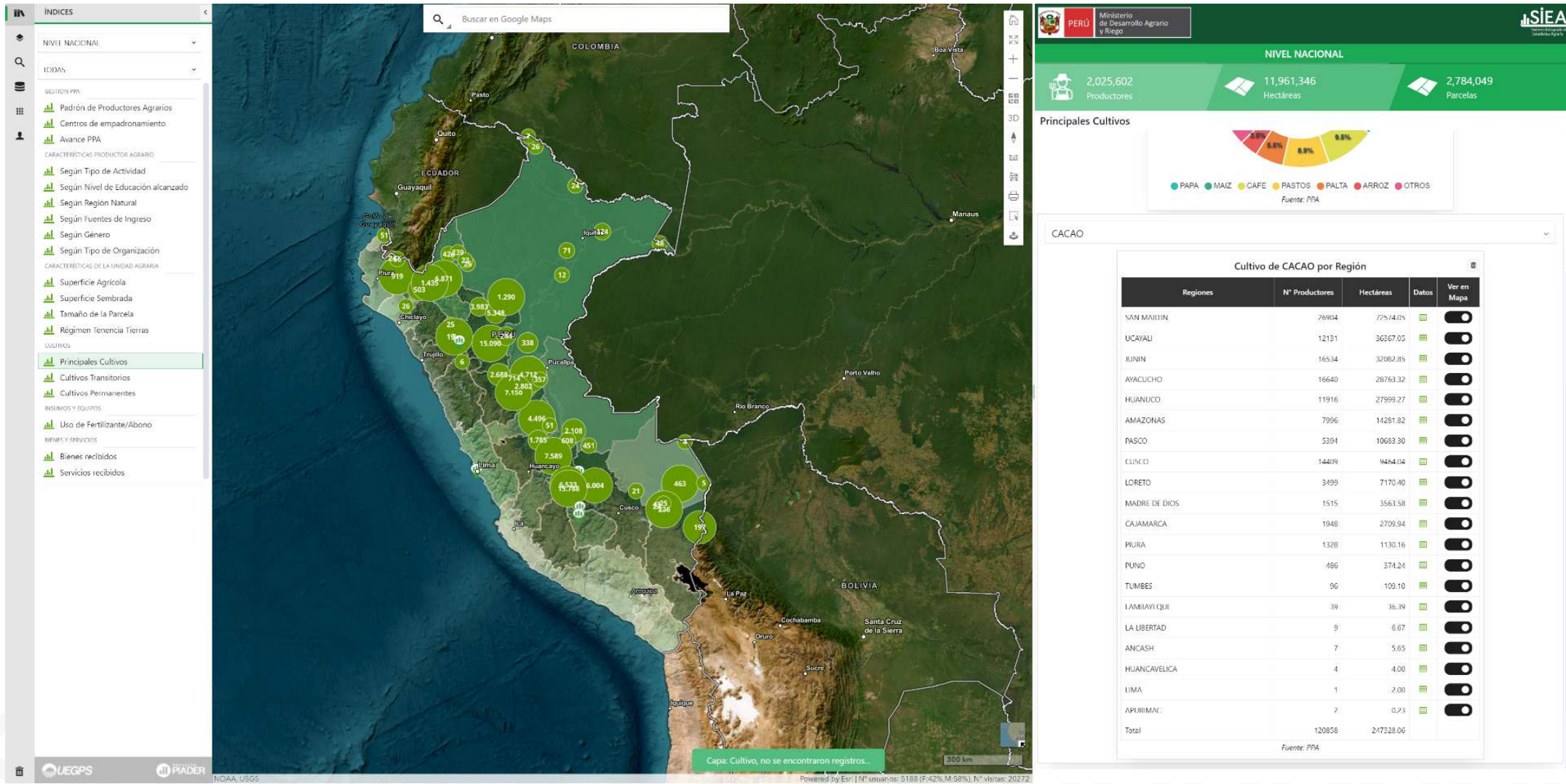

Productores de Palma Aceitera registrados en el PPA a Nivel Nacional

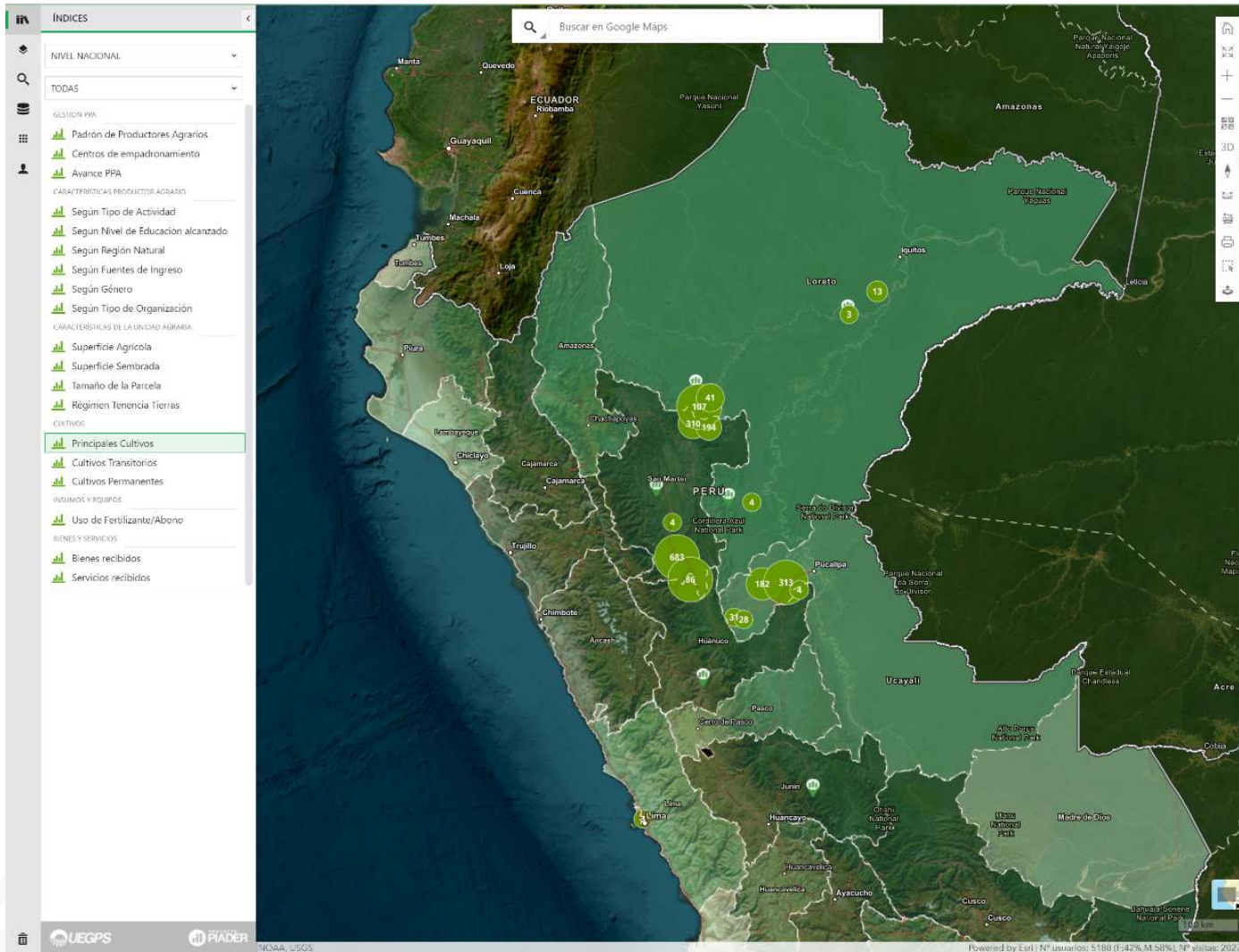

PERÚ Ministerio de Desarrollo Agrario y Riego SIEA

NIVEL NACIONAL

2,025,602 Productores 11,961,346 Hectáreas 2,784,049 Parcelas

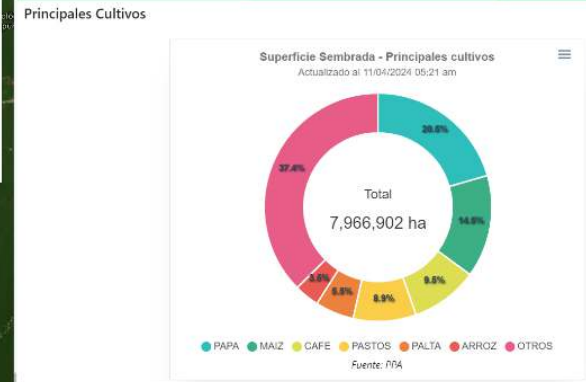

PALMA

Cultivo de PALMA por Región

Regiones	N° Productores	Hectáreas	Datos	Ver en Mapa
SAN MARTIN	1141	6501.00	<input type="checkbox"/>	<input type="checkbox"/>
UCAVALLI	732	5512.17	<input type="checkbox"/>	<input type="checkbox"/>
LORETO	207	1384.76	<input type="checkbox"/>	<input type="checkbox"/>
HUANUCO	92	573.65	<input type="checkbox"/>	<input type="checkbox"/>
JUNIN	5	13.00	<input type="checkbox"/>	<input type="checkbox"/>
LIMA	3	8.00	<input type="checkbox"/>	<input type="checkbox"/>
Total	2178	13892.58		

Fuente: PPA



BD Geoespacial

- 1'920,000 productores
- 83 % georreferenciados (puntos)
- 83 % con celular

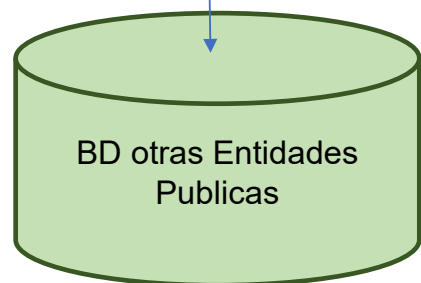

- SENASA
- De Vida
- SUNAT



Subir los vectores de los productores que ya estén georreferenciados

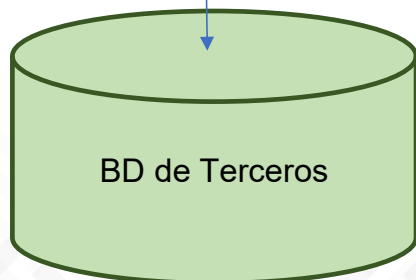

- APPCACAO
- JNC
- ONG's
- JUNPALMA

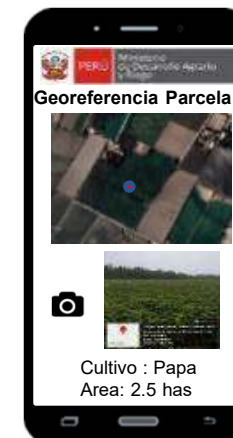

Mejorar la georreferencia de las parcelas del SISPPA con el App de la Identidad Digital



PERÚ

Ministerio de Desarrollo Agrario y Riego



Identidad DIGITAL DEL PRODUCTOR AGRARIO



Bienvenid@

ROSENDO VALERA ADCO
DNI: 01520935



Mis datos



Valorización



Bienes y Servicios



Alerta de Riesgos



Plagas y Enfermed...



Precios



Notificaciones

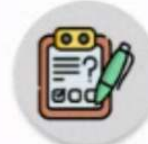

Encuesta



Información ID



Registro



Preguntas frecuentes



Manual



Salir



ROSENDO VALERA ADCO
DNI: 01520935

PUNO

DEPARTAMENTO

AZANGARO

PROVINCIA

SAMAN

DISTRITO

DATOS PERSONALES

CARACTERÍSTICAS DEL HO...

MIS DATOS:

Sexo : "3. Sexo"

Fecha de Nacimiento : "4. DD/MM/AAAA"

Nacionalidad : "5. Nacionalidad"

Estado Civil : "7. Estado civil"

Nivel de Estudios : "8. Nivel de estudios alcanzado"

Dirección : "13. Dirección"

Correo electrónico : "14. Correo electrónico"

Celular : "16. Celular"

Idioma que habla : "21. Idiomas o lenguas que habla"

Comunidad : "18. Tipo de Comunidad"

"18. Nombre de comunidad nativa o campesina"

Organización : "19.1. Tipo de Organización"

RUC: "20.1. RUC"

"20. Nombre de la organización"

Usado la Identidad Digital del Productor Agrario



Notificación de formar parte del PPA

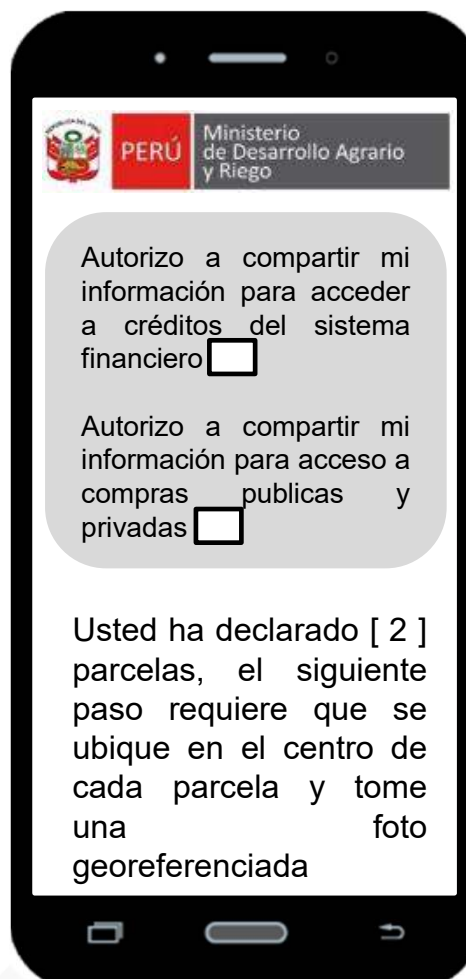

Autorización para compartir información y Georreferencia

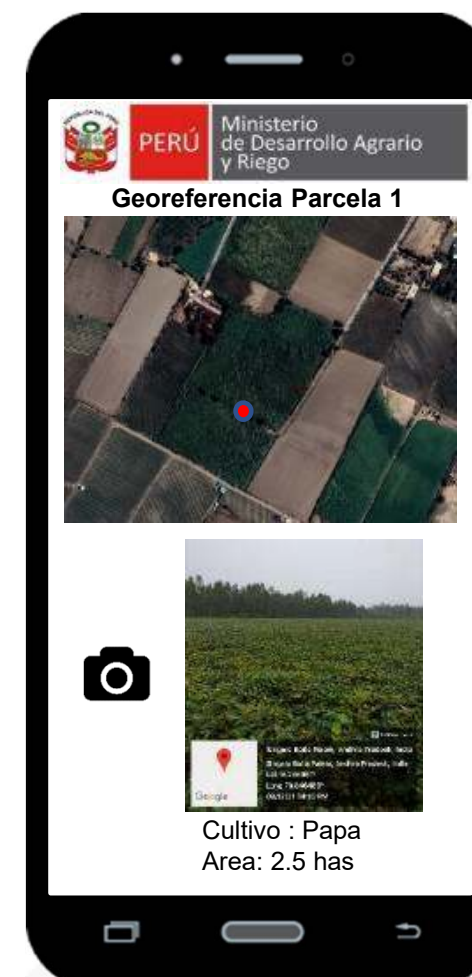
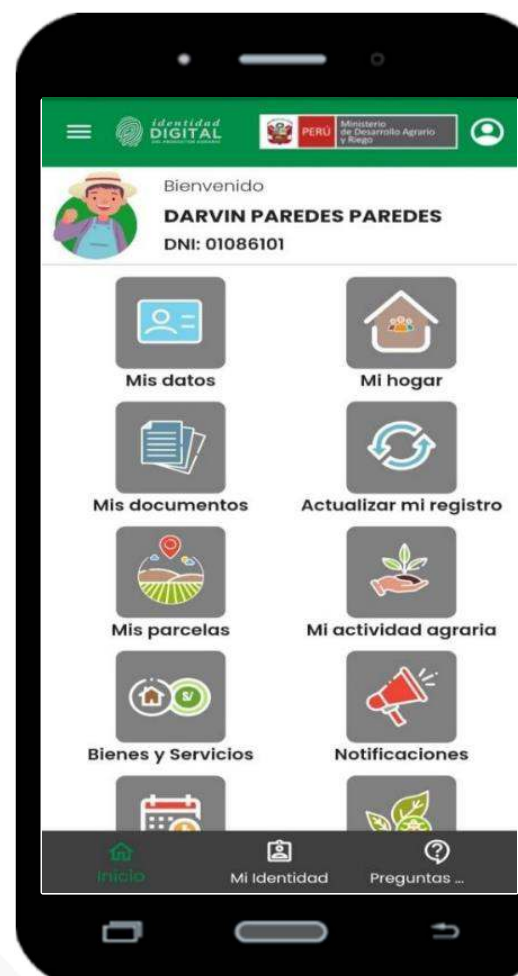

Georreferencia de la Parcela

IDENTIDAD DIGITAL DEL PRODUCTOR AGRARIO

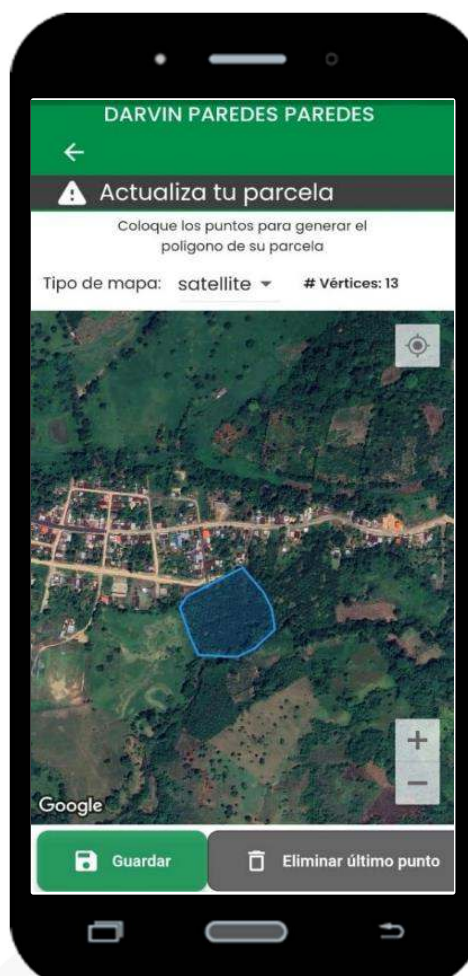

Digitalización de las Parcelas



Datos del Productor
Valoración Económica

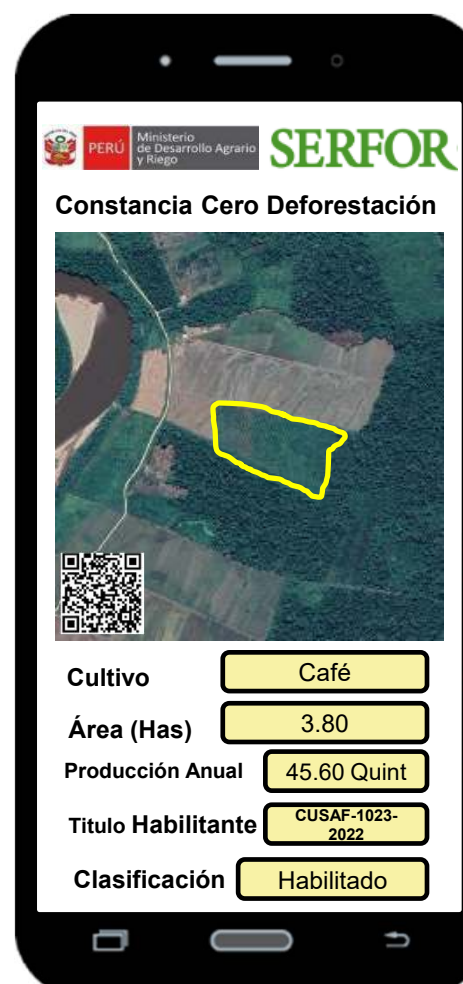

Parcela Habilitada RUED



Reporte de daños a los cultivos

Proyecto Piloto Tocache Georreferenciación



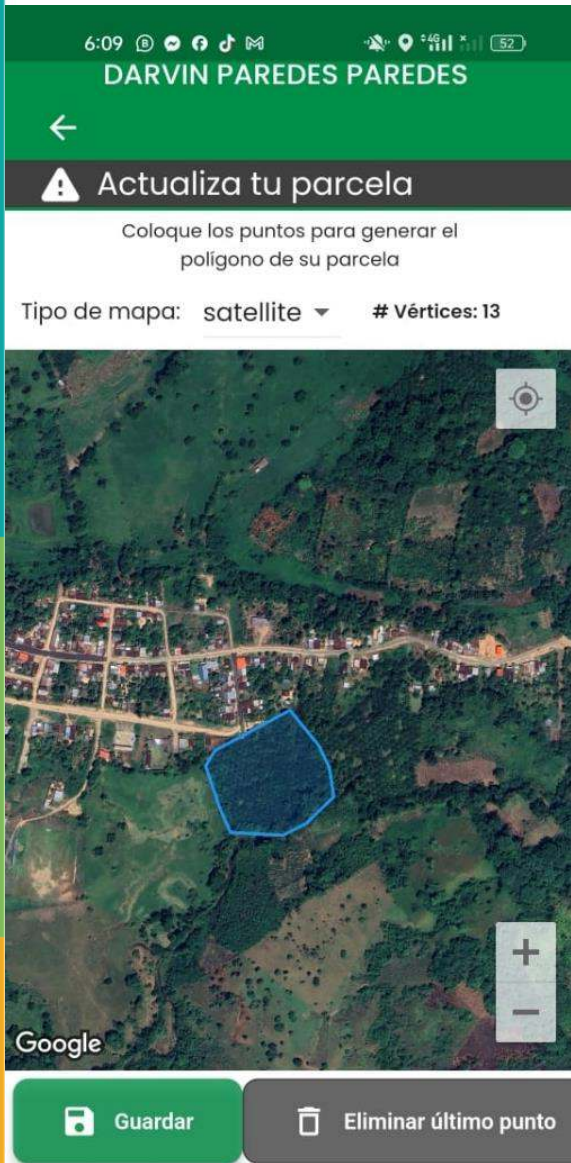

26
Total Parcelas

Última actualización: hace un minuto

OBJECTID_1

IDDPTO
REGION
IDPROV
PROVINCIA
UBIGEO
DISTRITO
CAPITAL
FUENTE
SHAPE.AREA 0,000005
SHAPE.LEN 0,008671



26
Parcelas en el Mapa

Última actualización: hace un minuto

Padrón de Productores Agrarios

Parcela: Poligono
Límites

Código: 273322
 Nro DNI: 01186174
 Nombre y Apellido: JUAN DIESTRA VASQUEZ
 Departamento: SAN MARTIN
 Provincia: TOCACHE
 Distrito: TOCACHE
 Ubigeo: 221001
 Regimen: PROPIETARIO
 Área: 2,9022

Código: 273322
 Nro DNI: 01186174
 Nombre y Apellido: JUAN DIESTRA VASQUEZ
 Departamento: SAN MARTIN
 Provincia: TOCACHE
 Distrito: TOCACHE
 Ubigeo: 221001
 Regimen: PROPIETARIO
 Área: 2,9022

Código: 273322
 Nro DNI: 01186174
 Nombre y Apellido: JUAN DIESTRA VASQUEZ
 Departamento: SAN MARTIN
 Provincia: TOCACHE
 Distrito: TOCACHE
 Ubigeo: 221001
 Regimen: PROPIETARIO
 Área: 2,9022

Código: 4561401
 Nro DNI: 47522037
 Nombre y Apellido: ALDO ROSSY OJEDA NEYRA
 Departamento: SAN MARTIN
 Provincia: TOCACHE
 Distrito: TOCACHE
 Ubigeo: 221001
 Regimen: PROPIETARIO
 Área: 2

Código: 1991156
 Nro DNI: 42178362
 Nombre y Apellido: JOSÉ RENULFO VASQUEZ SANCHEZ
 Departamento: SAN MARTIN
 Provincia: TOCACHE
 Distrito: TOCACHE

Última actualización: hace un minuto

META:356

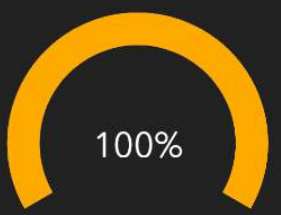

Última actualización: hace 3 minutos

PARCELAS POR TENENCIA

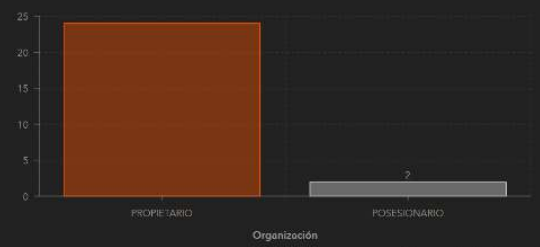

Última actualización: hace un minuto

PARCELAS POR DISTRITOS



Última actualización: hace un minuto

CARACTERÍSTICAS PRODUCTOR

N° DOCUMENTO

Todas

CULTIVO

Todas

REGIMEN TENENCIA

Todas

UBICACIÓN PARCELA

DEPARTAMENTO

Todas

PROVINCIA

Todas

DISTRITO

Todas



N° PARCELAS



365

CANTIDAD DE



2.708,79

HOMBRE



241

MUJER



124

Productores con Régimen de Tenencia

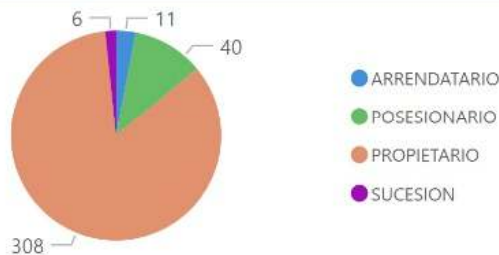

Productores por Cultivo

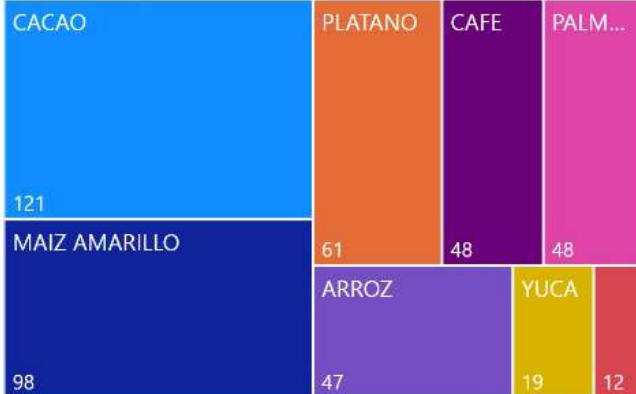

Productores por Provincia

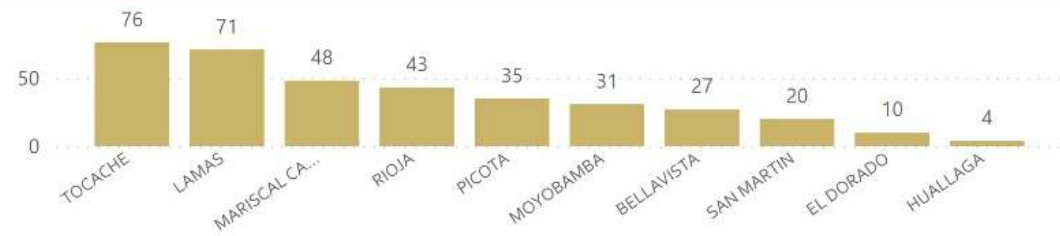

Usando la plataforma de consulta con los polígonos de las parcelas

ANÁLISIS GEOBOSQUE

División de Estudios de los Andes
Análisis Agricultura Sostenible y Bosques

CANES BASE
 Dep. Prov. Dist. Alc. All Data Puntos

Cultivos PPA SRI VA Clasificación Bosque (fuerza)

Observaciones: MINAG Período 2001 - 2021

Período 2021

ANÁLISIS ESPACIAL DE LA AGRICULTURA SOSTENIBLE

ZONIFICACION AMAZONICA (Scope ZPA)
 Zona Especial Amazon ZPA (Bosque + Z. Est. Especial Históric.)
 Zona Aprovechamiento Amazonico ZAA
 Zona Inocuidad especial

ZONIFICACION AMAZONICA (Scope SPA)
 Zona Forestal Amazon ZFA 2

CATEGORIAS DE USO DEL SUELO

Com. Natizaje Fomento Etnoagr. Com. Natizaje

Areas Naturales protegidas

Areas de conservación Regional

Areas de conservación Privada

Sitios Arqueológicos

Concurrencia Forestales

Bosque de Producción Permanente

Bosque Local

CUSAF

USO ACTUAL

Zonificación Forestal

Ecosistemas Frágiles

REPORTES

DESCARGA REPORTE

ESCALA DE VISUALIZACION

DE FICHA DE FICHA 1:100 000

RESOLUCION DE PUNTOS

Busqueda de Puntos según coordenadas [Suba su vector](#)

Ingrese coordenadas (lat, lon) decimales

lat: 7.9245

lon: -78.0245

DESCARGAR REPORTE CONTRA MORA

Reporte de Localización

Ubicación : Antes del 2021
Zonificación : Agropecuaria
Parcela : 5.45 has
Cultivo : Café
Producción : 60 Quintales
Proceso : CUSAF / Titulo
Lugar : DRASAM

Ingrese su numero de DNI

08918726

BD PPA



PERÚ Ministerio de Desarrollo Agrario y Riego

SIEA
Sistema Integrado de Estadística Agraria



BICENTENARIO PERÚ 2024

b. Trazabilidad

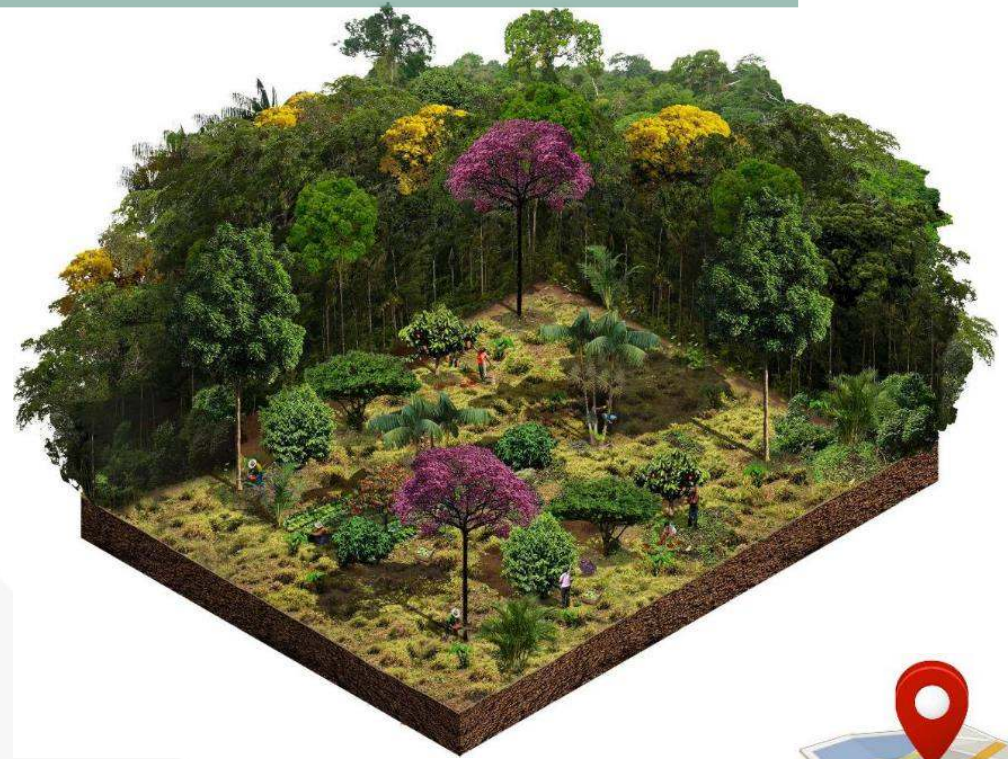

02



Diagnóstico de la Cadena Productiva

1 Cultivo



2 Cosecha



3 Comercialización



4 Transporte



5 Procesamiento



6 Mercados



Importación de café en grano verde



Actores

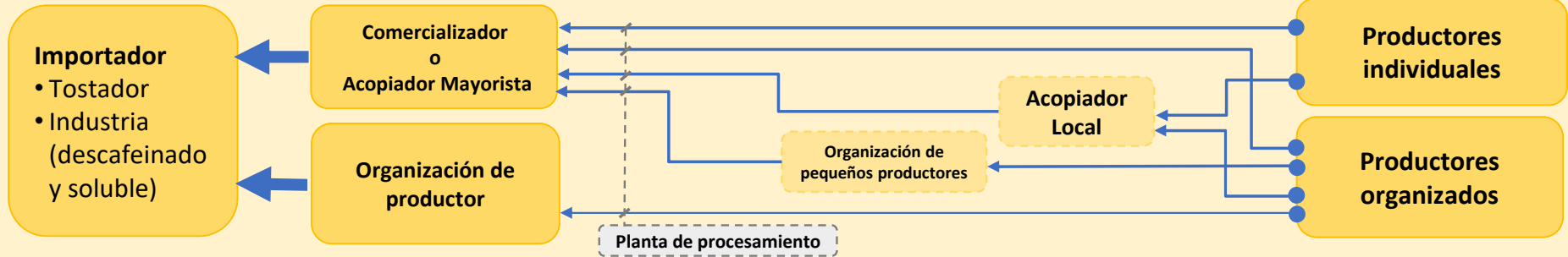

Procesos y Servicios

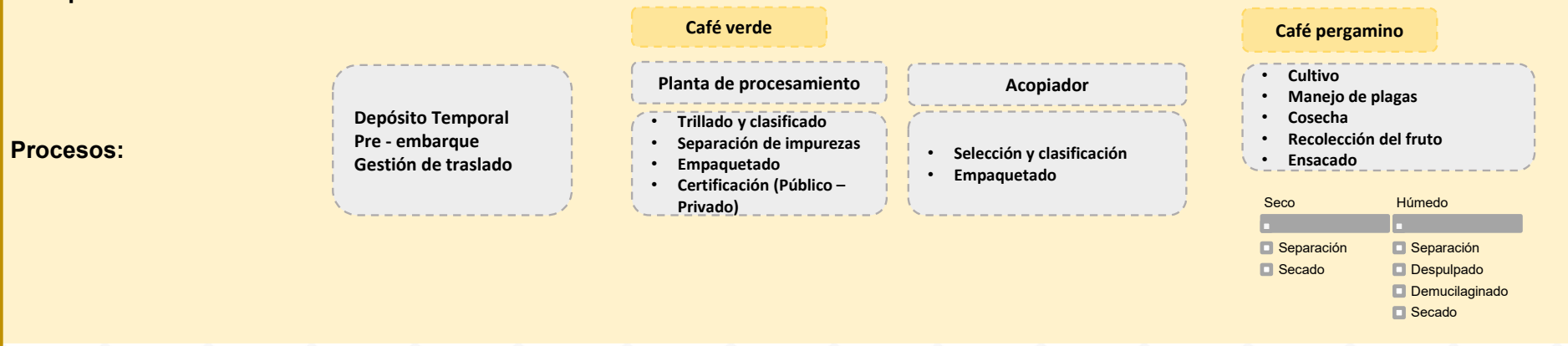
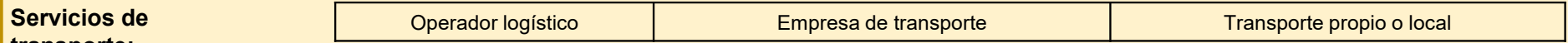

Otros Actores

Aduanas
ADEX
PromPeru

Senasa

Junta Nacional del café
Cámara Peruana del café y cacao
INIA | Agromercado | Agroideas | DGASF

FIN

INICIO

Importación cacao en grano y derivados

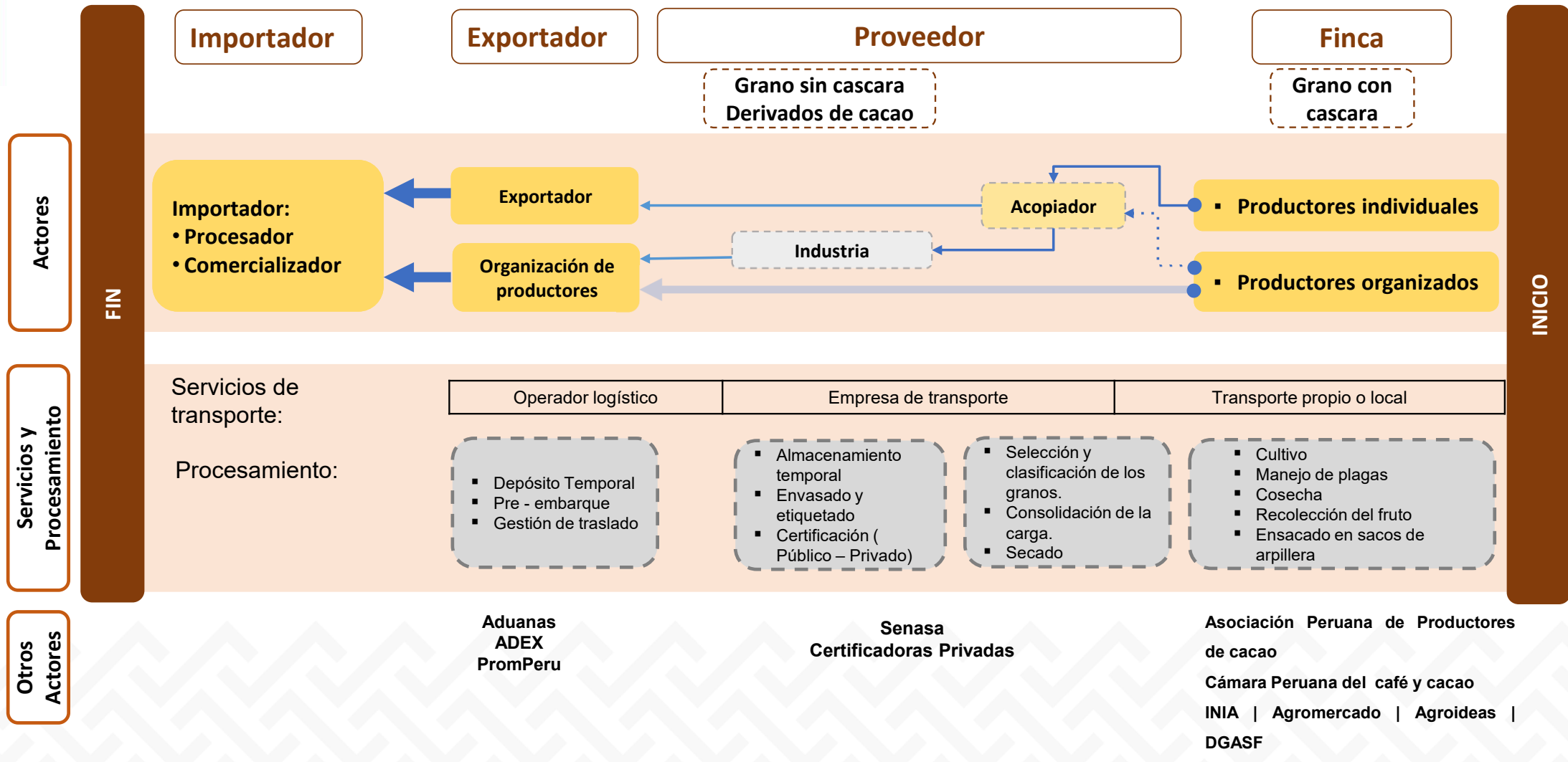

Importación palma y derivados



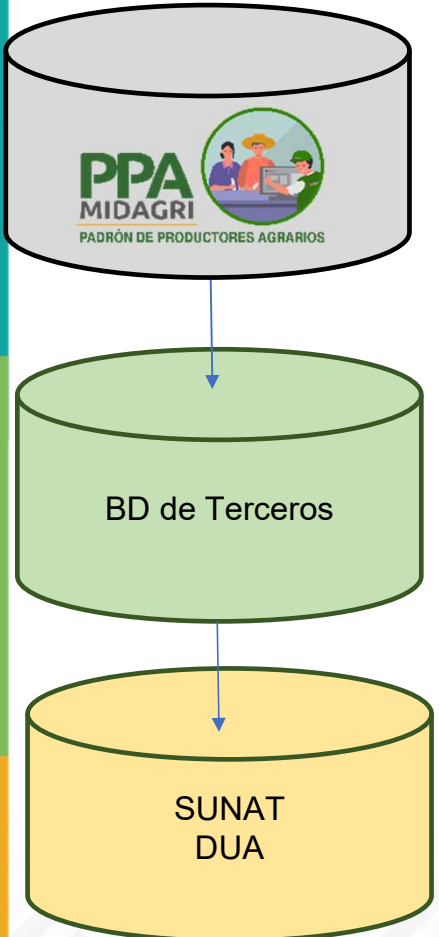

BD Georeferenciada con DNIs de los Productores

- APPCACAO
- JNC
- ONG's
- JUNPALMA
- Empresas

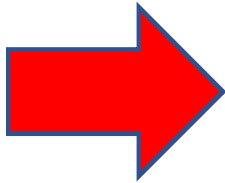

Plataforma de Consulta de Origen de Exportaciones

The screenshot shows the 'ANÁLISIS GEOBOSQUE' web interface. It includes a header with the Peruvian flag and 'Ministerio del Desarrollo Agrario y Riego'. The main content area features a satellite map with several green-outlined polygons. To the left of the map is a control panel with various filters and search options. To the right is a legend and a list of companies with checkboxes for selection.

ANÁLISIS GEOBOSQUE
 PERU Ministerio del Desarrollo Agrario y Riego
 Dirección de Estadística Agraria
 Análisis Agricultura Sostenible y Bosques

CAPAS BASE
 Dep Prov Dist Agri Alt Doseal

GEOBOSQUES - MINAM Período 2001 - 2021
 Pérdida 2001 - 2020 Pérdida 2021

SELECCIONAR EL MOSAICO SELECCIONAR EL MOSAICO MENSUAL

SELECCIONAR EL MOSAICO Selección ↓

COLOR VERDADERO IR ODLOR NDVI

Búsqueda de Plantas según coordenadas
 Ingrese coordenadas (Lat, Lon) decimales
 -75.275 -9.295

CLICK en el mapa para sus datos:

COMUNIDADES NATIVAS
 Com. Nativas Pérdida Bosque Com. Nativas

USUARIOS
 Palma Aceitera Café Cacao Aroca
 Catastro PRA Sectores estadísticos

Legend:
 Café Cacao
 Empresas
 Cooperativas
 Asociaciones

Summary:
 Número de Embarques: 1004519986
 Número de Productores: 7
 Variedades: 4
 Producción Total: 28.00
 Producción: 5,964.00kg



San Martín

Manifiesto de Carga **062378**

- A** Productor XXXX DNI **12345678** Café Árabe 25 Quintales San Martín
- B** Productor YYYY DNI **23456789** Café Árabe 28 Quintales San Martín
- C** Productor ZZZZ DNI **34567890** Café Árabe 20 Quintales San Martín
- D** Productor WWWW DNI **45678901** Café Árabe 22 Quintales San Martín
- E** Productor VVVV DNI **56789012** Café Árabe 16 Quintales San Martín

Total Embarque = 106 Quintales = 26,500 kg = 530 sacos (50 kgs)

MANIFIESTO DE CARGA		CANTIDAD DE SACS	
FECHA	06/05/2023	DEPARTAMENTO	PERU
PROVINCIA	CAJAMARCA	DISTRITO	CHOTA
TIPO DE CARGA	CAFE ARABICA	UNIDAD DE MEDIDA	QUINTALES
OPERADOR	LOGISTICA	DESTINO	CHOTA
1. IDENTIFICACION			
2. DESCRIPCION DE LA CARGA			
3. DESTINO			
4. ALMACEN			
5. MANEJO DE LA CARGA			
6. OBSERVACIONES			
7. FIRMAS			
8. OTROS DATOS			



Sistema de Consulta de Trazabilidad: Origen - Destino

ANÁLISIS GEOBOSQUE



Dirección de Estadística Agraria

Análisis Agricultura Sostenible y Bosques

CAPAS BASE

Dep Prov Dist Agri Alt Dosel

GEOBOSQUES - MINAM

Perdida 2001 - 2021

Perdida 2001 - 2020 Perdida 2021

***** 1.- SELECCIONE EL MOSAICO MENSUAL *****

SELECCIONE EL MOSAICO:

Seleccione ▾

COLOR VERDADERO IR COLOR NDVI

Busqueda de Puntos segun coordenadas

Ingresa coordenadas (Lon, Lat) decimales

UBICAR PUNTO

CENTRAR MAPA

CLICK en el mapa para sus datos

COMUNIDADES NATIVAS

Com. Nativas Perdida Bosque Com. Nativas

***** CULTIVOS *****

Palma Aceitera Cafe Cacao Arroz

Catastro PPA Sectores estadisticos

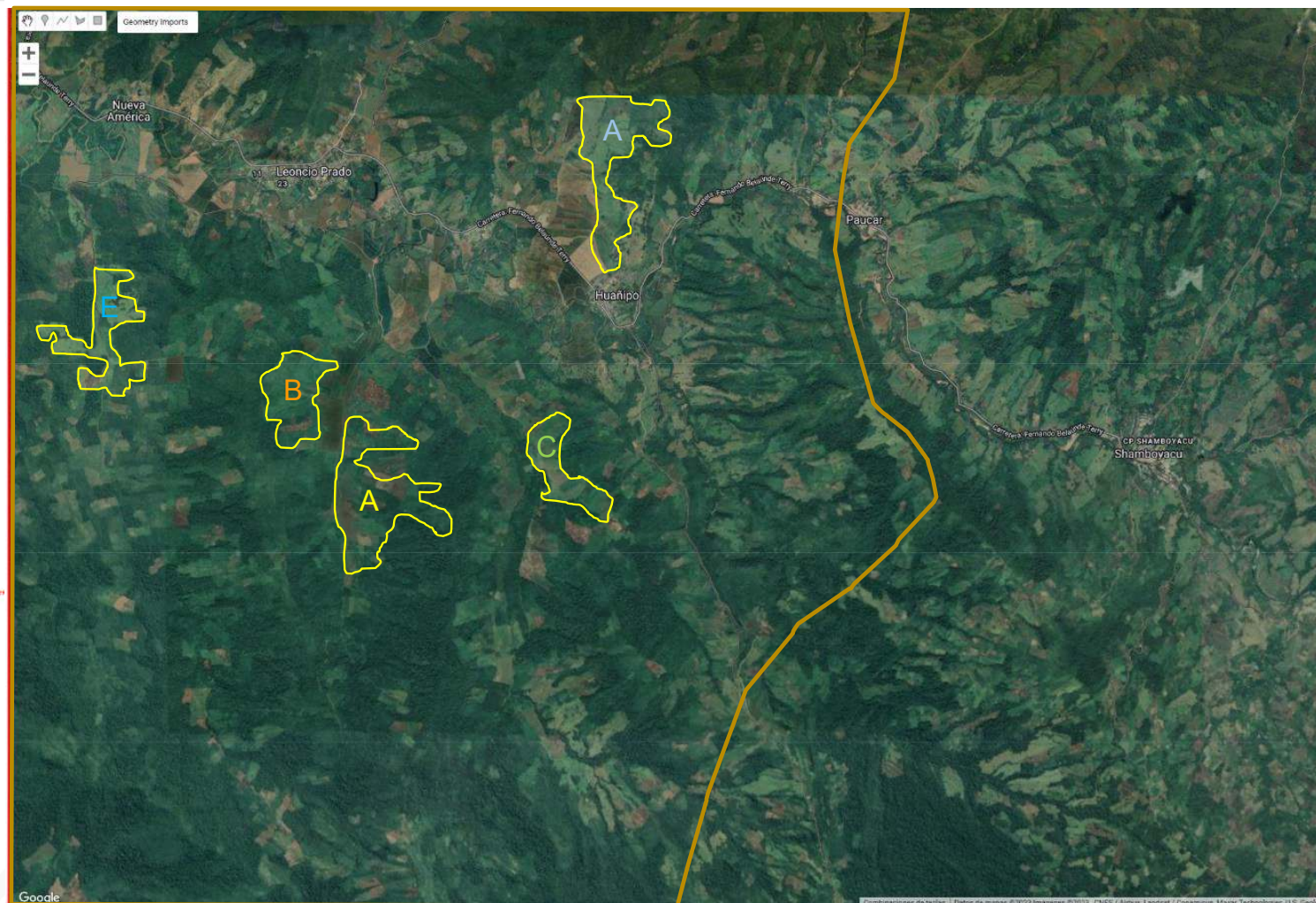

Café Cacao

Palma

Empresas

RUC	RAZON SOCIAL	<input type="checkbox"/>
20131495006	PERALES HUANCARUNA S.A.C.	<input type="checkbox"/>
20603964153		<input type="checkbox"/>
20512896252	OUTSPAN PERU S.A.C.	<input checked="" type="checkbox"/>
20109195848	PROCESADORA DEL SUR S.A.	<input type="checkbox"/>
20107974467	CIA INTERNACIONAL DEL CAFE S.A.C.	<input type="checkbox"/>
20508634090	H.V.C.EXPORTACIONES SAC	<input type="checkbox"/>
20438297775	CENTRAL FRONTERIZA NORTE CAFETALEROS	<input type="checkbox"/>
20542215501	SIN RAZON SOCIAL	<input type="checkbox"/>
20509438448	NEGRISA S.A.C.	<input type="checkbox"/>
20525416543	COOPERATIVA DE SERVICIOS MULTIPLES NORAN	<input type="checkbox"/>
20525430881	EXPOIMP BEVPERU EIRL	<input type="checkbox"/>
20522061035	EXPORTADORA ROMEX S.A.	<input type="checkbox"/>
20479692476	SIN RAZON SOCIAL	<input type="checkbox"/>
20395379233	PRONATUR E.I.R.L.	<input type="checkbox"/>

Manifiesto de Carga
Numero de Embarque

Producto	Café Verde
Numero de Productores	5
Variiedad	Arábica
Hectáreas Totales	89.60
Producción	1,820 quint
Destino	Hamburgo

Cooperativas

Asociaciones



San Martin – Composición de la Carga de un Container



Productor XXXX
DNI 12345678 **Saldo = 71 Q**
Área = 8 Has Café Arábigo
Producción = 96 Quintales
DUA Nro. 062378 con **25** Quintales



Productor YYYY
DNI 23456789 **Saldo = 92 Q**
Área = 10 Has Café Arábigo
Producción = 120 Quintales
DUA Nro. 062378 con **28** Quintales



Productor ZZZZ
DNI 34567890 **Saldo = 64 Q**
Área = 7 Has Café Arábigo
Producción = 84 Quintales
DUA Nro. 062378 con **20** Quintales



Productor WWWW
DNI 45678901 **Saldo = 74 Q**
Área = 8 Has Café Arábigo
Producción = 96 Quintales
DUA Nro. 062378 con **22** Quintales



Productor VVVV
DNI 56789012 **Saldo = 92 Q**
Área = 9 Has Café Arábigo
Producción = 108 Quintales
DUA Nro. 062378 con **16** Quintales

40 - DUA PROV. DE EXPORTACION		DECLARACION UNICA DE ADEUANAS (A)		REGISTRO DE ADEUANA	
Nombre	En Abc	Declaración	Declaración	Nº Declaración	Nº Declaración
DECLARACION UNICA DE ADEUANAS (A)	DECLARACION UNICA DE ADEUANAS (A)	DECLARACION UNICA DE ADEUANAS (A)	DECLARACION UNICA DE ADEUANAS (A)	DECLARACION UNICA DE ADEUANAS (A)	DECLARACION UNICA DE ADEUANAS (A)
1 IDENTIFICACION	1.1 Identificación de la mercancía	1.2 Identificación de la mercancía	1.3 Identificación de la mercancía	1.4 Identificación de la mercancía	1.5 Identificación de la mercancía
2 TRANSPORTE	2.1 Tipo de transporte	2.2 Tipo de transporte	2.3 Tipo de transporte	2.4 Tipo de transporte	2.5 Tipo de transporte
3 ALMACEN	3.1 Tipo de almacén	3.2 Tipo de almacén	3.3 Tipo de almacén	3.4 Tipo de almacén	3.5 Tipo de almacén
4 VALOR ADEUANA	4.1 Valor aduana	4.2 Valor aduana	4.3 Valor aduana	4.4 Valor aduana	4.5 Valor aduana
5 DECLARANTE	5.1 Tipo de declarante	5.2 Tipo de declarante	5.3 Tipo de declarante	5.4 Tipo de declarante	5.5 Tipo de declarante
OTROS DATOS	OTROS DATOS	OTROS DATOS	OTROS DATOS	OTROS DATOS	OTROS DATOS
DECLARANTE	DECLARANTE	DECLARANTE	DECLARANTE	DECLARANTE	DECLARANTE

Manifiesto de Carga **062378**



Total Embarque = **106 Quintales** = 26,500 kg = 530 sacos (50 kgs)



Productor en Asociación Cooperativa o Empresa

Esta Empadronado ?

Si

No

Empadronarse
PPA MIDAGRI
PADRON DE PRODUCTORES AGRARIOS

Tiene Polígonos ?

Si

No

Incorporar a BD

Descargar Identidad Digital

Emitir Constancia Cero Deforestación

Pilotos de Georreferenciación

Emitir Constancia Cero Deforestación



Revisión de Productores registrados en el PPA

AÑO: 2023
PRODUCTO: CAFÉ
TIPO: EXPORTACIONES

 Base de Datos de
 Empresas, Asociaciones
 y Cooperativas
 Exportadoras UE

PRINCIPALES EMPRESAS EXPORTADORAS (FOB)				
RUC	RAZON SOCIAL	CATEGORIA	TOTAL	% PARTICIPACION
20131495006	PERALES HUANCARUNA S.A.C.	GRAN EMPRESA	64.132,93	14,67 %
20512896252	OUTSPAN PERU S.A.C.	GRAN EMPRESA	33.780,20	7,72 %
20603964153		GRAN EMPRESA	23.707,65	5,42 %
20109195848	PROCESADORA DEL SUR S.A.	GRAN EMPRESA	20.480,10	4,68 %
20508634090	H.V.C.EXPORTACIONES SAC	GRAN EMPRESA	20.102,64	4,60 %
20107974467	CIA.INTERNACIONAL DEL CAFE S.A.C.	GRAN EMPRESA	17.264,62	3,95 %
20522061035	EXPORTADORA ROMEX S.A.	GRAN EMPRESA	12.390,87	2,83 %



DNIs de Productores
 Café, Cacao & Palma
 que proveen a las
 Exportadoras

 PADRÓN DE PRODUCTORES AGRARIOS

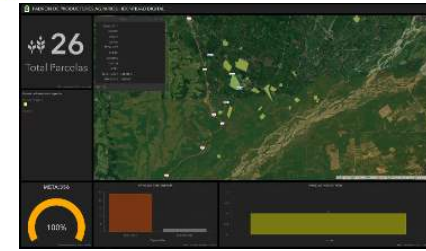

 NO EMPADRONADOS

Pilotos de Georreferenciación

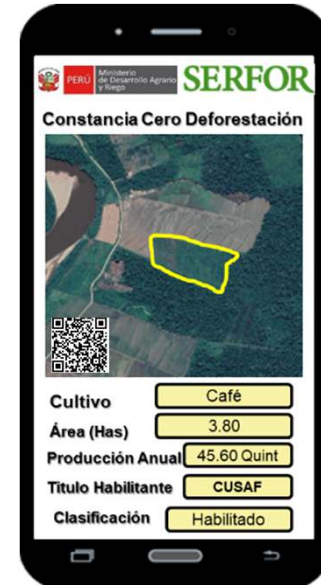

Georreferenciar
 Parcelas con
 Identidad Digital o
 brindar Polígonos al
 MIDAGRI

Empadronarse y
 Georreferenciar sus
 Parcelas con la
 Identidad Digital



han enviado carta a un total de 250 empresas, asociaciones y cooperativas exportadoras de Café y Cacao requiriéndoles:

- Relación de DNIs de productores para ver si están en el PPA e informar quienes faltan.
- Polígonos de sus parcelas en caso de tenerlos, para emisión de Constancias de Libre Deforestación.

Fecha	Carta Nro	Nombre de la Empresa/Asociación	Dirección	Fecha de Emisión	Observaciones
2024-01-26	072	ROLANDO PRUSEN CARHUAMACA ROJAS	Asociación de Productores Sostenibles & Servicios Múltiples de Café y Cacao	2024-01-26	Proceso de adecuación a la nueva regulación de la Unión Europea sobre la comercialización de productos agroexportadores de Café, Cacao y Palma.
2024-01-26	073	CAJAMARCA -	Asociación de Productores Sostenibles & Servicios Múltiples de Café y Cacao	2024-01-26	Proceso de adecuación a la nueva regulación de la Unión Europea sobre la comercialización de productos agroexportadores de Café, Cacao y Palma.
2024-01-26	074	CAJAMARCA -	Asociación de Productores Sostenibles & Servicios Múltiples de Café y Cacao	2024-01-26	Proceso de adecuación a la nueva regulación de la Unión Europea sobre la comercialización de productos agroexportadores de Café, Cacao y Palma.
2024-01-26	075	CAJAMARCA -	Asociación de Productores Sostenibles & Servicios Múltiples de Café y Cacao	2024-01-26	Proceso de adecuación a la nueva regulación de la Unión Europea sobre la comercialización de productos agroexportadores de Café, Cacao y Palma.
2024-01-26	076	CAJAMARCA -	Asociación de Productores Sostenibles & Servicios Múltiples de Café y Cacao	2024-01-26	Proceso de adecuación a la nueva regulación de la Unión Europea sobre la comercialización de productos agroexportadores de Café, Cacao y Palma.
2024-01-26	077	CAJAMARCA -	Asociación de Productores Sostenibles & Servicios Múltiples de Café y Cacao	2024-01-26	Proceso de adecuación a la nueva regulación de la Unión Europea sobre la comercialización de productos agroexportadores de Café, Cacao y Palma.
2024-01-26	078	CAJAMARCA -	Asociación de Productores Sostenibles & Servicios Múltiples de Café y Cacao	2024-01-26	Proceso de adecuación a la nueva regulación de la Unión Europea sobre la comercialización de productos agroexportadores de Café, Cacao y Palma.
2024-01-26	079	CAJAMARCA -	Asociación de Productores Sostenibles & Servicios Múltiples de Café y Cacao	2024-01-26	Proceso de adecuación a la nueva regulación de la Unión Europea sobre la comercialización de productos agroexportadores de Café, Cacao y Palma.
2024-01-26	080	CAJAMARCA -	Asociación de Productores Sostenibles & Servicios Múltiples de Café y Cacao	2024-01-26	Proceso de adecuación a la nueva regulación de la Unión Europea sobre la comercialización de productos agroexportadores de Café, Cacao y Palma.
2024-01-26	081	CAJAMARCA -	Asociación de Productores Sostenibles & Servicios Múltiples de Café y Cacao	2024-01-26	Proceso de adecuación a la nueva regulación de la Unión Europea sobre la comercialización de productos agroexportadores de Café, Cacao y Palma.
2024-01-26	082	CAJAMARCA -	Asociación de Productores Sostenibles & Servicios Múltiples de Café y Cacao	2024-01-26	Proceso de adecuación a la nueva regulación de la Unión Europea sobre la comercialización de productos agroexportadores de Café, Cacao y Palma.
2024-01-26	083	CAJAMARCA -	Asociación de Productores Sostenibles & Servicios Múltiples de Café y Cacao	2024-01-26	Proceso de adecuación a la nueva regulación de la Unión Europea sobre la comercialización de productos agroexportadores de Café, Cacao y Palma.
2024-01-26	084	CAJAMARCA -	Asociación de Productores Sostenibles & Servicios Múltiples de Café y Cacao	2024-01-26	Proceso de adecuación a la nueva regulación de la Unión Europea sobre la comercialización de productos agroexportadores de Café, Cacao y Palma.
2024-01-26	085	CAJAMARCA -	Asociación de Productores Sostenibles & Servicios Múltiples de Café y Cacao	2024-01-26	Proceso de adecuación a la nueva regulación de la Unión Europea sobre la comercialización de productos agroexportadores de Café, Cacao y Palma.
2024-01-26	086	CAJAMARCA -	Asociación de Productores Sostenibles & Servicios Múltiples de Café y Cacao	2024-01-26	Proceso de adecuación a la nueva regulación de la Unión Europea sobre la comercialización de productos agroexportadores de Café, Cacao y Palma.
2024-01-26	087	CAJAMARCA -	Asociación de Productores Sostenibles & Servicios Múltiples de Café y Cacao	2024-01-26	Proceso de adecuación a la nueva regulación de la Unión Europea sobre la comercialización de productos agroexportadores de Café, Cacao y Palma.
2024-01-26	088	CAJAMARCA -	Asociación de Productores Sostenibles & Servicios Múltiples de Café y Cacao	2024-01-26	Proceso de adecuación a la nueva regulación de la Unión Europea sobre la comercialización de productos agroexportadores de Café, Cacao y Palma.
2024-01-26	089	CAJAMARCA -	Asociación de Productores Sostenibles & Servicios Múltiples de Café y Cacao	2024-01-26	Proceso de adecuación a la nueva regulación de la Unión Europea sobre la comercialización de productos agroexportadores de Café, Cacao y Palma.
2024-01-26	090	CAJAMARCA -	Asociación de Productores Sostenibles & Servicios Múltiples de Café y Cacao	2024-01-26	Proceso de adecuación a la nueva regulación de la Unión Europea sobre la comercialización de productos agroexportadores de Café, Cacao y Palma.
2024-01-26	091	CAJAMARCA -	Asociación de Productores Sostenibles & Servicios Múltiples de Café y Cacao	2024-01-26	Proceso de adecuación a la nueva regulación de la Unión Europea sobre la comercialización de productos agroexportadores de Café, Cacao y Palma.
2024-01-26	092	CAJAMARCA -	Asociación de Productores Sostenibles & Servicios Múltiples de Café y Cacao	2024-01-26	Proceso de adecuación a la nueva regulación de la Unión Europea sobre la comercialización de productos agroexportadores de Café, Cacao y Palma.
2024-01-26	093	CAJAMARCA -	Asociación de Productores Sostenibles & Servicios Múltiples de Café y Cacao	2024-01-26	Proceso de adecuación a la nueva regulación de la Unión Europea sobre la comercialización de productos agroexportadores de Café, Cacao y Palma.
2024-01-26	094	CAJAMARCA -	Asociación de Productores Sostenibles & Servicios Múltiples de Café y Cacao	2024-01-26	Proceso de adecuación a la nueva regulación de la Unión Europea sobre la comercialización de productos agroexportadores de Café, Cacao y Palma.
2024-01-26	095	CAJAMARCA -	Asociación de Productores Sostenibles & Servicios Múltiples de Café y Cacao	2024-01-26	Proceso de adecuación a la nueva regulación de la Unión Europea sobre la comercialización de productos agroexportadores de Café, Cacao y Palma.
2024-01-26	096	CAJAMARCA -	Asociación de Productores Sostenibles & Servicios Múltiples de Café y Cacao	2024-01-26	Proceso de adecuación a la nueva regulación de la Unión Europea sobre la comercialización de productos agroexportadores de Café, Cacao y Palma.
2024-01-26	097	CAJAMARCA -	Asociación de Productores Sostenibles & Servicios Múltiples de Café y Cacao	2024-01-26	Proceso de adecuación a la nueva regulación de la Unión Europea sobre la comercialización de productos agroexportadores de Café, Cacao y Palma.
2024-01-26	098	CAJAMARCA -	Asociación de Productores Sostenibles & Servicios Múltiples de Café y Cacao	2024-01-26	Proceso de adecuación a la nueva regulación de la Unión Europea sobre la comercialización de productos agroexportadores de Café, Cacao y Palma.
2024-01-26	099	CAJAMARCA -	Asociación de Productores Sostenibles & Servicios Múltiples de Café y Cacao	2024-01-26	Proceso de adecuación a la nueva regulación de la Unión Europea sobre la comercialización de productos agroexportadores de Café, Cacao y Palma.
2024-01-26	100	CAJAMARCA -	Asociación de Productores Sostenibles & Servicios Múltiples de Café y Cacao	2024-01-26	Proceso de adecuación a la nueva regulación de la Unión Europea sobre la comercialización de productos agroexportadores de Café, Cacao y Palma.

PERU Ministerio de Desarrollo Agrario y Riego | Viceministerio de Políticas y Supervisión del Desarrollo Agrario | Dirección General de Estadística, Seguimiento y Evaluación de Políticas

"Decenio de la Igualdad de Oportunidades para mujeres y hombres" / "Año del Bicentenario, de la consolidación de nuestra Independencia y de la conmemoración de las heroicas batallas de Junín y Ayacucho"

Lima, 26 de enero de 2024

CARTA Nro 072 -2024-MIDAGRI-DVPSDA-DGESEP

Señor **ROLANDO PRUSEN CARHUAMACA ROJAS**
ASOCIACIÓN DE PRODUCTORES SOSTENIBLES & SERVICIOS MÚLTIPLES DE CAFÉ Y CACAO - APROSEM CAFÉ & CACAO
 ajomarcacacao@gmail.com
CAJAMARCA -

Asunto: Proceso de adecuación a la nueva regulación de la Unión Europea sobre la comercialización de productos agroexportadores de Café, Cacao y Palma.

Tengo el agrado de dirigirme a usted para saludarlo cordialmente y manifestarle que la Dirección de Estadística e Información Agraria (DEIA) de la Dirección General de Estadística, Seguimiento y Evaluación de Políticas (DGESEP) del MIDAGRI, se encuentra liderando las actividades de Georreferencia y Trazabilidad para el proceso de adecuación de los productores agrarios de café, cacao y palma aceitera a la nueva regulación de la Unión Europea (JEDR) para la exportación de productos de la Amazonia.

Como parte de los compromisos para este proceso de adecuación a la nueva EUDR, el MIDAGRI validará las parcelas georreferenciadas que estén libres de deforestación y que hayan sido instaladas antes del 2021. Por lo indicado, es imprescindible como punto de partida, que la totalidad de los productores de su asociación, cooperativa o empresa, estén registrados en el Padrón de Productores Agrarios del MIDAGRI.

Asimismo, y como parte del procedimiento, se requiere que la totalidad de los productores que lo proveen, tengan sus parcelas georreferenciadas con un punto para productores cuyas parcelas sean de menos de 4 hectáreas y con un polígono para los que tengan de 4 a más hectáreas.

A fin de poder avanzar de manera inmediata para el cumplimiento de este objetivo, es necesario realizar de manera conjunta las siguientes acciones:

1. Proporcionamos un listado en formato Excel con los números de DNI de sus productores-proveedores, según el modelo del anexo, lo que nos va a permitir cruzar información con la base de datos del Padrón de Productores Agrarios-PPA del MIDAGRI, y así poder devolverles el Excel con el listado de productores que aún no están empadronados en el PPA, para su inmediato registro. Además, coordinaremos con ustedes la implementación de Centros de Empadronamiento en las municipalidades más cercanas, a fin de facilitar el empadronamiento de los que aún faltan.
2. Una vez registrados los productores en el Padrón de Productores Agrarios, se les brindará asistencia técnica para la descarga y uso del aplicativo celular de la Identidad Digital del Productor Agrario del MIDAGRI, que les permitirá georreferenciar sus

Jr. Cahulide Nº 805
 Jesús María – Lima, Perú
 T: (511) 209-8800
 www.gob.pe/midagri



PERU Ministerio de Desarrollo Agrario y Riego | Viceministerio de Políticas y Supervisión del Desarrollo Agrario | Dirección General de Estadística, Seguimiento y Evaluación de Políticas

"Decenio de la Igualdad de Oportunidades para mujeres y hombres" / "Año del Bicentenario, de la consolidación de nuestra Independencia y de la conmemoración de las heroicas batallas de Junín y Ayacucho"

parcelas, validar la condición de su parcela en Zonas de Libre Deforestación, así como recibir diversos tipos de servicios del MIDAGRI, como notificación de emergencias climáticas y sanitarias, capacitaciones, entre muchas otras funcionalidades en beneficio del productor.

3. Si la empresa, asociación o cooperativa ya cuenta con las parcelas georreferenciadas de sus productores, están deberán ser compartidas con el MIDAGRI en un drive, según el formato del anexo (shape), a fin de que una vez que estén los productores registrados en el PPA, o si ya lo están, cumpliendo las condiciones exigidas, podamos emitir en el corto plazo las Constancias de Libre Deforestación, documento que también podrá ser descargado a través de la Identidad Digital del Productor Agrario del MIDAGRI.
4. Si la empresa, asociación o cooperativa no cuenta con las parcelas georreferenciadas de sus productores o las tiene de manera incompleta, coordinaremos de manera inmediata, luego del registro de los productores en el PPA, para el desarrollo de un Plan de Georreferenciación focalizado, utilizando para ello el aplicativo de la Identidad Digital del Productor Agrario del MIDAGRI.

Para las coordinaciones de orden técnico, están a disposición nuestros especialistas Ing. Oscar Gutiérrez Ortega, Coordinador Nacional del Padrón de Productores Agrarios cel. 966548271 mail: osguori@gmail.com y el Ing. Fredi Herrera Mendoza, Coordinador de Inteligencia de Negocios cel. 997658700 mail: jherrera@midagri.gob.pe

Siendo un objetivo común el poder cumplir con los requisitos básicos exigidos por la EU para poder seguir exportando a Europa, es que esperamos contar con su colaboración y disposición para llevar a cabo este proceso de manera rápida, eficiente y oportuna, en beneficio de nuestros productores y del cumplimiento de las regulaciones internacionales.

Quedamos a su disposición para cualquier consulta o coordinación adicional que requieran. Atentamente,

CHRISTIAN ALEJANDRO DARY TORRES
 Director General
 Dirección General de Estadística, Seguimiento y Evaluación de Políticas

CUT:10568-2024

Jr. Cahulide Nº 805
 Jesús María – Lima, Perú
 T: (511) 209-8800
 www.gob.pe/midagri



Diapositiva 31

CRSP1

Cesar Ricardo Santisteban Perez; 2/02/2024

El MIDAGRI implementará Plan de Georreferenciación a través de la Identidad Digital del PPA



PLAN DE TRABAJO

Plan de Georreferenciación a través de la identidad digital (ID) del Padrón de Productores Agrarios - PPA en el marco del cumplimiento de la regulación de la Unión Europea.

Nº	DNI	Nombres y Apellidos	Cant. parcelas de café	Organización	¿Empadronados en el PPA?
1	40820719		2	Cooperativa Unicafec	NO
2	75771860		2	Cooperativa Agraria Cafetalera Casil	SI
3	27825783		3	Cooperativa Agraria Cafetalera Casil	NO
4	27841437		1	Cooperativa Agraria Frontera San Ignacio LTDA	SI
5	42384615		2	Cooperativa Unicafec	NO
6	21146634		1	Cooperativa Agraria Frontera San Ignacio LTDA	SI
7	27836431		2	Cooperativa Unicafec	NO
8	27833827		4	Cooperativa Agraria Frontera San Ignacio LTDA	SI
9	27822961		1	Cooperativa Unicafec	NO
10	43123728		2	Cooperativa Agraria Frontera San Ignacio LTDA	SI
11	27852993		1	Cooperativa Unicafec	SI
12	80491115		2	Cooperativa Unicafec	NO
13	76551103		2	Cooperativa Unicafec	NO
14	27822061		1	Cooperativa Agraria Cafetalera Casil	NO
15	27824511		1	Cooperativa Unicafec	SI
16	27824942		1	Cooperativa Unicafec	SI
17	27825330		1	Cooperativa Agraria Frontera San Ignacio LTDA	SI
18	27820407		1	Cooperativa Agraria Cafetalera Casil	SI
19	42666953		2	Cooperativa Agraria Frontera San Ignacio LTDA	SI
20	27850902		1	Cooperativa Agraria Frontera San Ignacio LTDA	NO
21	80680016		1	Cooperativa Unicafec	NO
22	27857225		1	Cooperativa Unicafec	SI
23	42550262		1	Cooperativa Unicafec	SI
24	27435302		2	Cooperativa Unicafec	NO
25	47127721		2	Cooperativa Agraria Cafetalera Casil	SI
26	43388787		1	Cooperativa Agraria Frontera San Ignacio LTDA	SI
27	44515181		1	Cooperativa Unicafec	NO
1037	46590753		1	Cooperativa Unicafec	NO
1038	47239211		1	Cooperativa Agraria Frontera San Ignacio LTDA	SI
1039	27825856		1	Cooperativa Agraria Frontera San Ignacio LTDA	NO
1040	46998853		1	Cooperativa Agraria Frontera San Ignacio LTDA	SI
1041	43721794		1	Cooperativa Agraria Frontera San Ignacio LTDA	SI
1042	42208854		1	Cooperativa Agraria Cafetalera Casil	SI
1043	76630314		1	Cooperativa Agraria Frontera San Ignacio LTDA	NO
1044	43048637		2	Cooperativa Unicafec	NO
1045	41788982		2	Cooperativa Unicafec	SI
1046	27847233		1	Cooperativa Agraria Cafetalera Casil	SI
1047	44344630		1	Cooperativa Agraria Frontera San Ignacio LTDA	NO
1048	27833384		1	Cooperativa Unicafec	SI
1049	27823498		1	Cooperativa Unicafec	SI
1050	27840266		4	Cooperativa Unicafec	NO
1051	27846883		1	Cooperativa Agraria Cafetalera Casil	SI
1052	27848213		1	Cooperativa Unicafec	SI
1053	27835214		2	Cooperativa Unicafec	SI
1054	27850932		1	Cooperativa Agraria Frontera San Ignacio LTDA	SI
1055	27821811		1	Cooperativa Agraria Frontera San Ignacio LTDA	NO

COOPERATIVA	N° PRODUCTORES EMPADRONADOS		TOTAL
	NO	SI	
Cooperativa Agraria Cafetalera Casil	78	116	194
Cooperativa Agraria Frontera San Ignacio LTDA	162	291	453
Cooperativa Unicafec	173	235	408
TOTAL GENERAL	413	642	1055

Distrito	Base de empadronamiento	Organización de Productores			Productores por base	Días
		Coopafsi	Unicafec	Casil		
Namballe	Alto Perú	10	8	-	18	1 día
Namballe	Cesara	13	-	-	13	
Namballe	Namballe	14	3	-	17	1 día
San Ignacio	San Ignacio	123	121	66	310	8 días
San Ignacio	Ihuamaca	2	2	5	9	1 día
San Jose de Lourdes	Potrero Grande	-	11	-	11	1 día
San Jose de Lourdes	Yararahue	-	7	-	7	1 día
San Jose de Lourdes	El Milagro	-	5	-	5	1 día
San Jose de Lourdes	Bello Horizonte	-	6	-	6	1 día
San Jose de Lourdes	Jose Olaya	-	10	6	16	1 día
Total		162	173	77	412	15 días



Se cursaran oficios a las municipalidades distritales invitándolas a implementar Centros de Empadronamiento del PPA

Sistema de Emisión de Constancias Libre Deforestación en Bloque para Productores ya Georreferenciados

Ministerio de Desarrollo Agrario y Riego

Se ha completado la validación de productores en el PPA

Carga masiva de parcelas

El shapefile debe estar comprimido en formato ZIP y contener mínimamente los archivos con extensión .shp, .dbf, .shx, .prj.

El formato del shapefile debe tener los siguientes campos: nombre, areacultiv, numdocum, productor, empresa.

Puede descargar el formato de shapefile requerido y eliminar el registro de ejemplo.

WGS 84

Descargar formato SHP

Cargar shapefile

9			02703064	REMIGIO JUARES ZETA	Si
10			10296362	FELICIANO BECERRA GARCIA	Si
11			03369198	EDUARD MONTENEGRO MORE	Si
12			03309648	AZAFEL DOMINGUEZ SALINAS	No
13			02766499	EDUAR TACURE LIMBO	Si
14			44281114	LUIS SEGUNDO PALACIOS RUESTA	No

Validar todos

Guardar

Leyenda

- Válido en PPA 7
- No válido o no existente en PPA 7

ASOCIACIÓN DE PRODUCTORES CERRO BLANCO – APROCEB 288 PUNTOS DE PRODUCTORES
 COOPERATIVA AGRARIA APROSAROCCH MAZAMARI LTDA 205 PUNTOS DE PRODUCTORES
 CAC SAN JUAN DE ORO 231 PUNTOS DE PRODUCTORES
 COOPERATIVA AGRARIA CAFETALERA HUADQUIÑA 265 PUNTOS DE PRODUCTORES
 COOPERATIVA AGRARIA SONOMORO 528 PUNTOS DE PRODUCTORES
 NUEVA VISION 81 PARCELAS
 ASOCIACIÓN DE PRODUCTORES SELVA NORTE ORIENTAL 3 PARCELAS

Legend

- aproceb
- Huadquiña
- Nororiental
- San_Juan_de_oro
- Santa Rosa de Chiriri
- Sonomoro

- NUEVA_VISION
- Departamento
- Provincia

Bosque No _Bosque 2020

- Pérdida 2001-2020
- No Monitoreado
- No Bosque 2000
- Hidrografía
- Bosque 2020

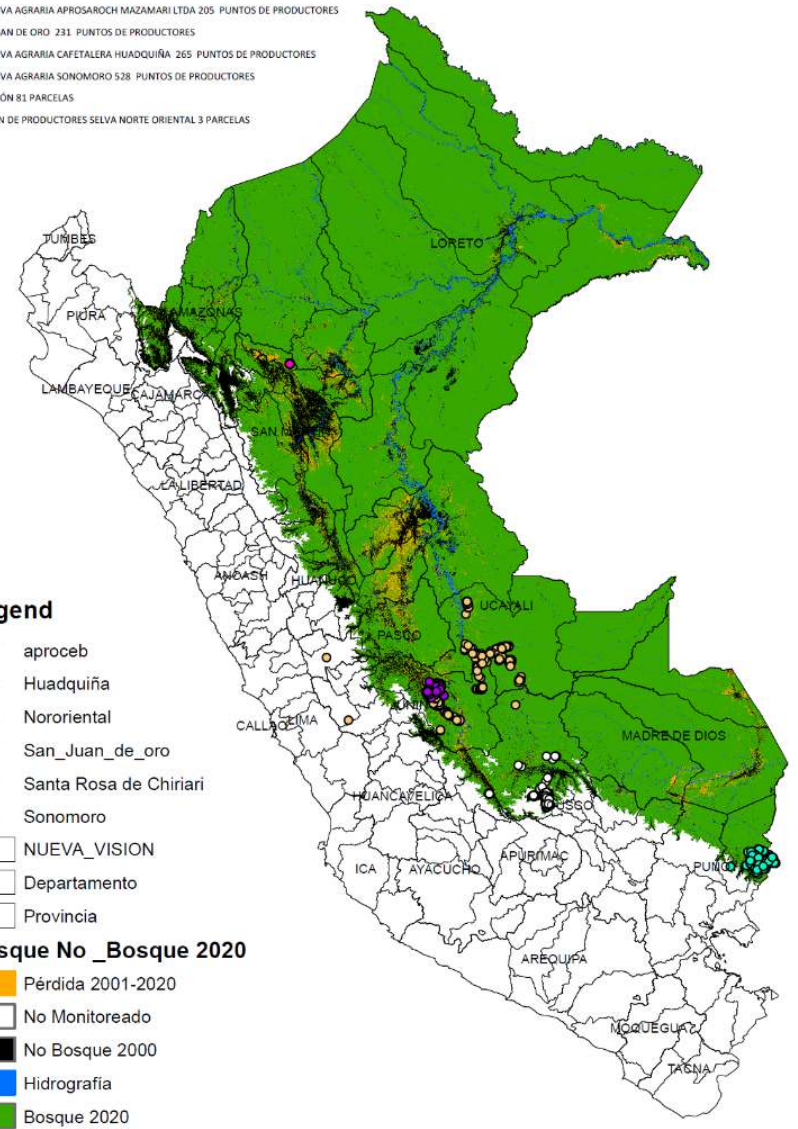

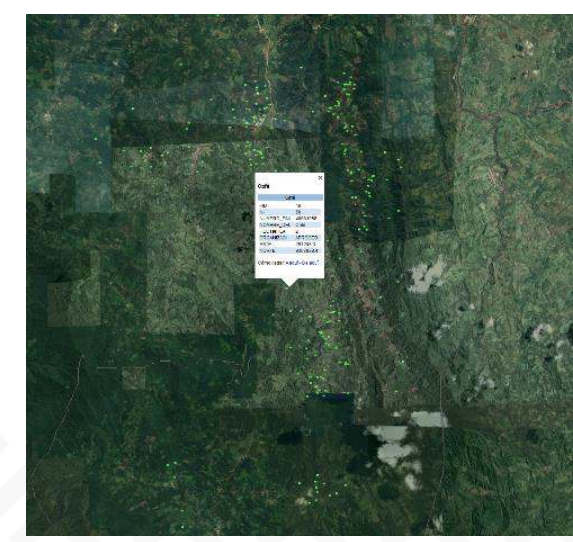
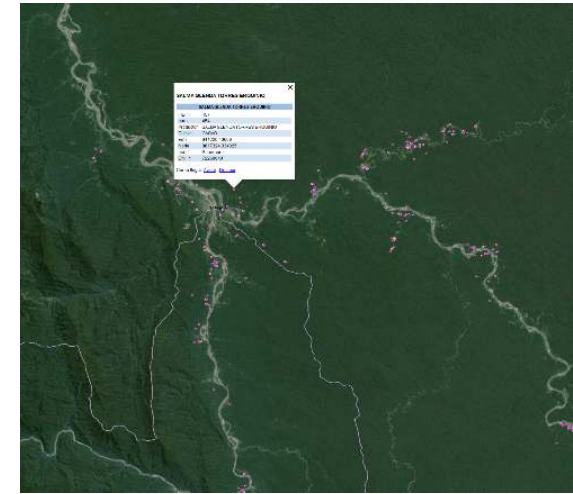
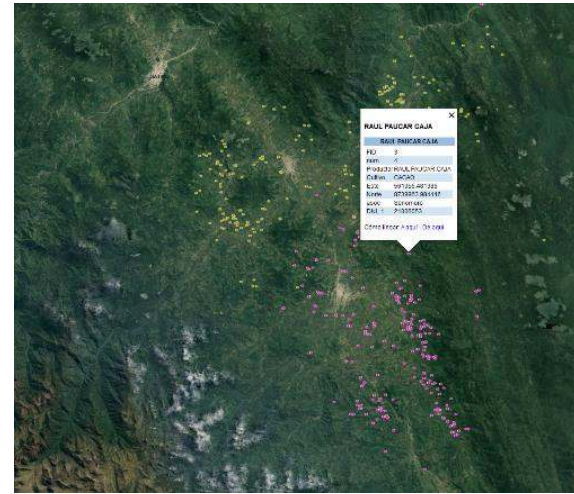

(*) A la fecha han respondido 25 de las 250 instituciones a las que se les ha enviado las cartas



Constancia de Parcelas en Zona Libre de

Constancia Cero Deforestación



DNI	22293546	
Apellidos	TORNERO RAMIREZ	
Nombres	RODEL ALFREDO	
Departamento	San Martin	
Provincia	Lamas	
Distrito	Alonso de Alvarado	
Régimen de tenencia	Aplica a CUSAF	
Area declarada	3	
Cultivo	Café	
Clasificación	Instalación antes 2021 - Habilitado	

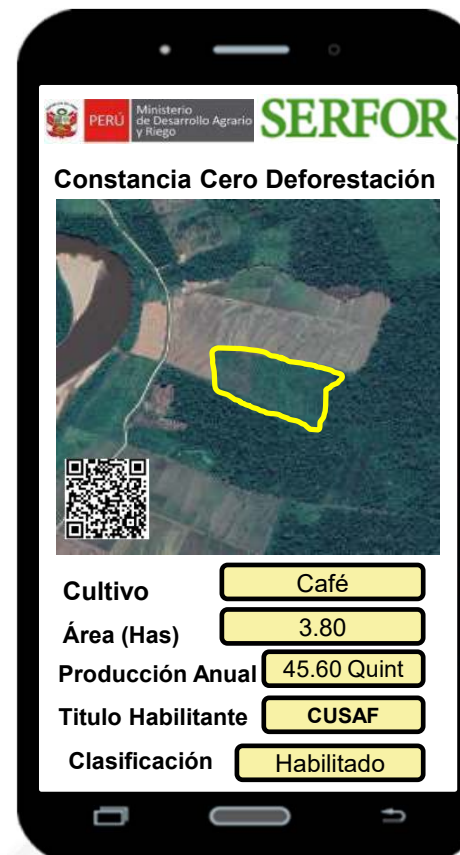



Gracias



PERÚ

Ministerio
de Desarrollo Agrario
y Riego



PERÚ

Ministerio
de Desarrollo Agrario
y Riego

Centro de Control y Monitoreo del MIDAGRI

Muchas gracias

Ing. Cesar Santisteban Pérez
Director DEIA
csantisteban@midagri.gob.pe

LA AGRICULTURA ES LA SEGUNDA ACTIVIDAD MÁS IMPORTANTE EN LA AMAZONÍA

PBI DE LA AMAZONÍA 2021 (% medido en soles corrientes)

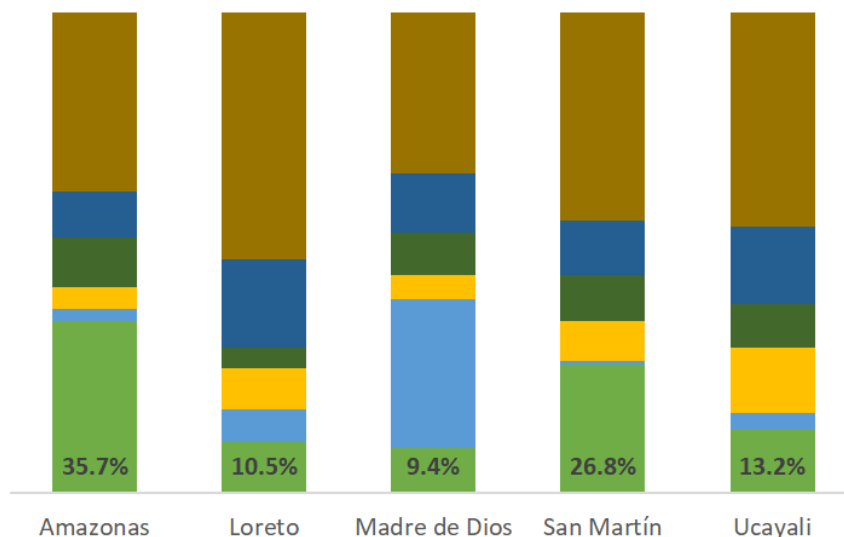
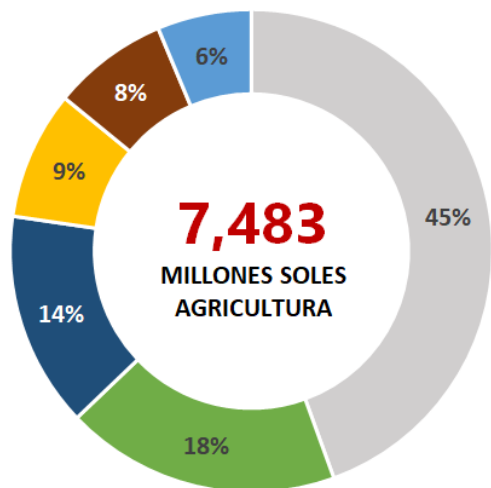

■ Agricultura y Pesca ■ Minería e Hidrocarburos ■ Manufactura ■ Construcción ■ Comercio ■ Servicios

APORTES DE LA AGRICULTURA DE LA AMAZONÍA



- ✓ 83% de cultivos agroindustriales
- ✓ 63% de los pastos cultivados
- ✓ 51% de la producción de frutas
- ✓ 30% de la producción de cereales

La agricultura en la selva peruana es la segunda actividad más importante en términos de la producción generada en esta región (7,483 millones de soles corrientes en el 2021) y la única actividad primaria que ha registrado en la última década una tasa de crecimiento real positiva.

Fuente: INEI, MIDAGRI

LA AGRICULTURA EN LA AMAZONÍA ES FUENTE IMPORTANTE DE EMPLEO



900

**MIL PERSONAS
LABORAN EN LA
AGRICULTURA DE LA SELVA**

De cada 10 empleos generados en la Amazonía, 4 de ellos provienen de la agricultura.

Esa proporción es mayor en Amazonas (55%) y San Martín (46%).

Fuente: INEI

PEA OCUPADA EN LA AMAZONÍA 2019 (Miles de personas)

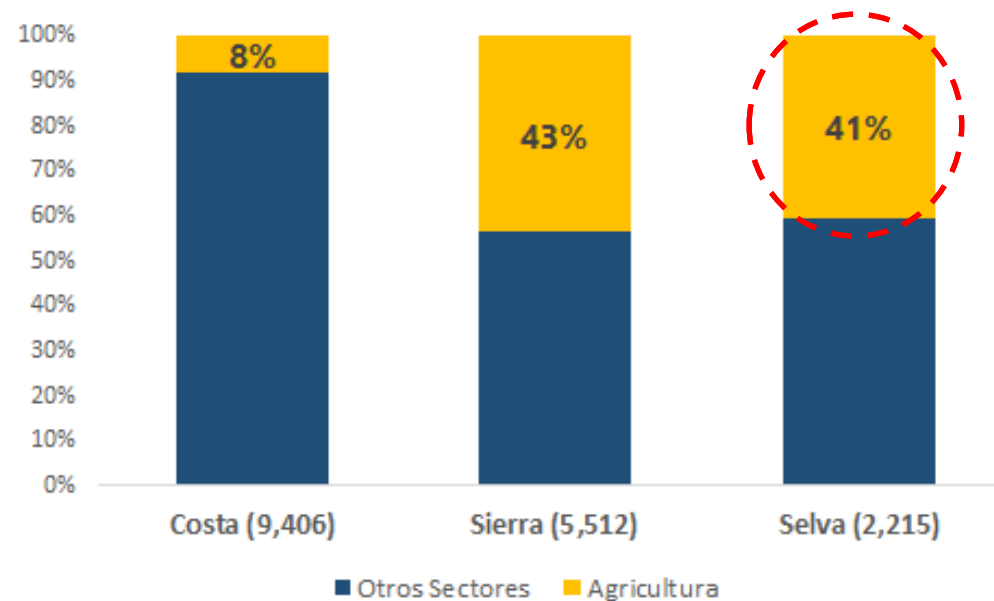

SELVA



COSTA



GRAN PARTE DE LOS AGRICULTORES EN LA SELVA SE DEDICAN AL CAFÉ, CACAO Y PALMA



 **459 mil**
Productores



86 MIL

98%



183 MIL

98%



3 MIL

79%

(Pequeños y medianos)

Fuente: IV CENAGRO 2012-INEI

NUMERO DE PRODUCTORES Y SUPERFICIE CULTIVADA POR TAMAÑO DE LA U.A (%)

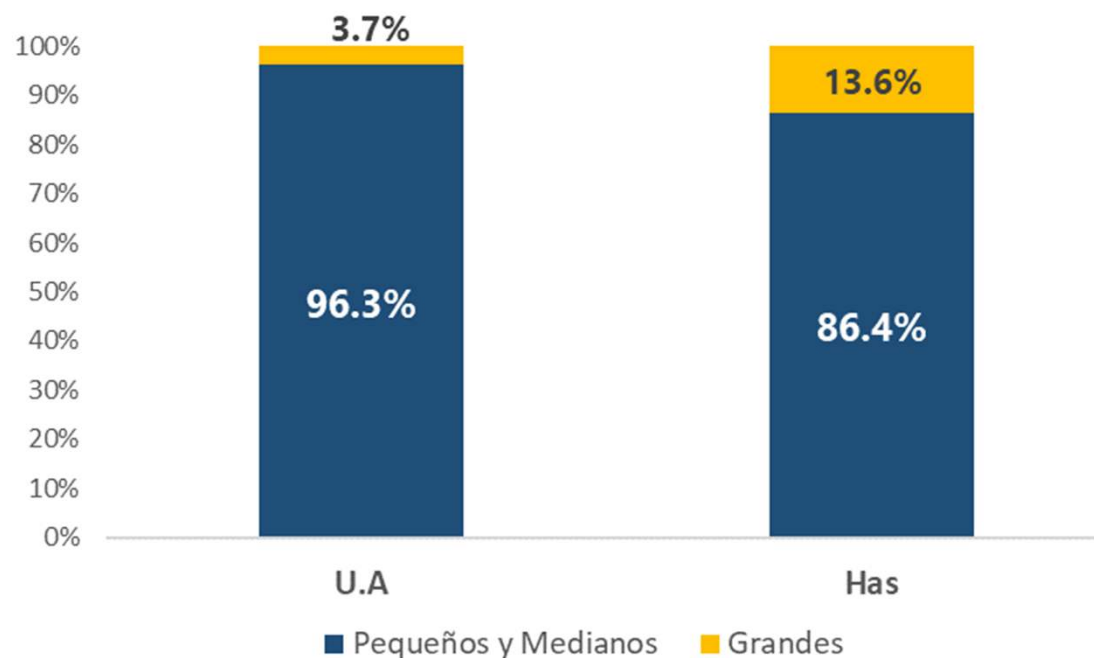

Del total de unidades agropecuarias en la selva, el 96% son de pequeños y medianos productores (menos de 50 has), los cuales conducen el 86% de la superficie cultivada en producción.

Nota: Pequeños y medianos productores (0-50 ha); grandes productores (50 a más ha)

CASI EL 40% DE LAS AGROEXPORTACIONES DE CAFÉ, CACAO Y PALMA ACEITERA SE DESTINAN A LA UNION EUROPEA

EXPORTACIONES AGRARIAS PROVENIENTES DE LA SELVA 2021 (Miles US\$ FOB)

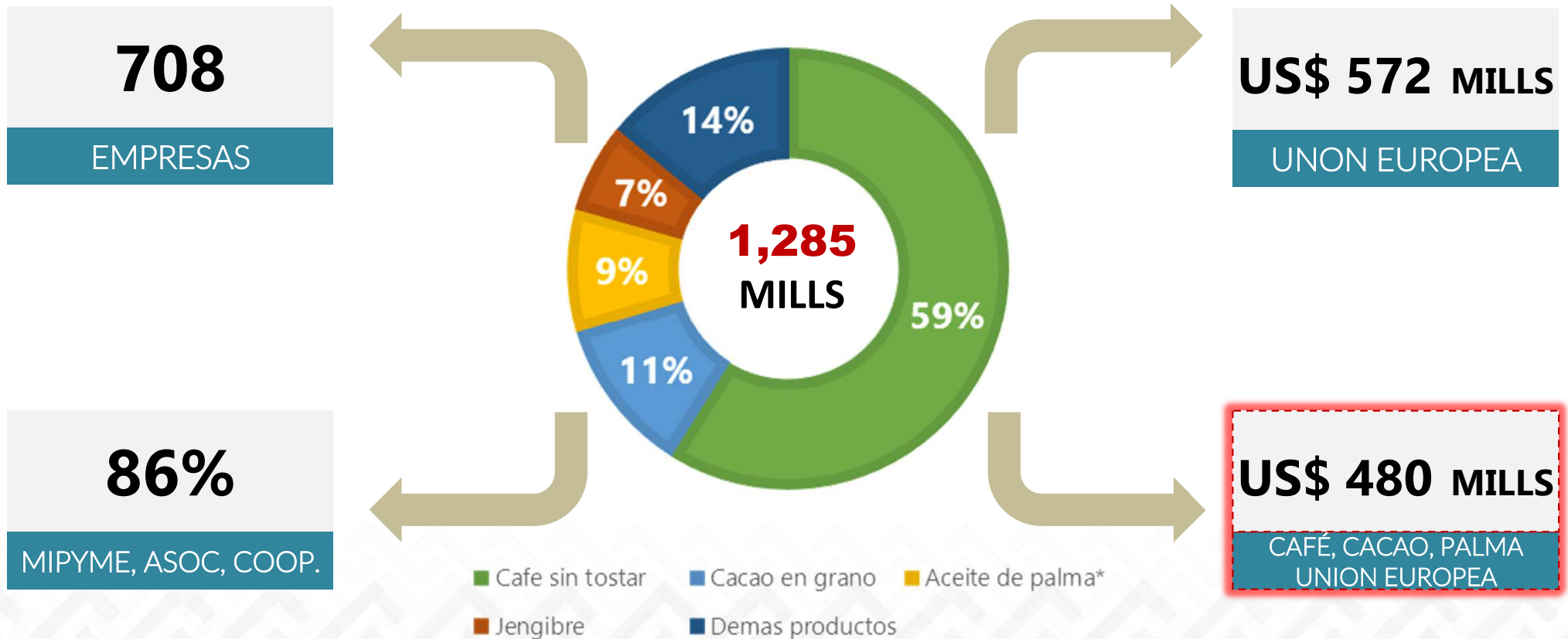

Fuente: SUNAT

* Comprende el aceite bruto y refinado